

『四半期成長率とチャート分析』実践活用セミナー 8/26（月）オンライン開催

# ポスト大暴落後の市場

～暴落でも下げない、リバる、上げる銘柄の探し方～

講師：結喜たろう

主催 パンローリング株式会社

# プレジデント・サイクル・パターン

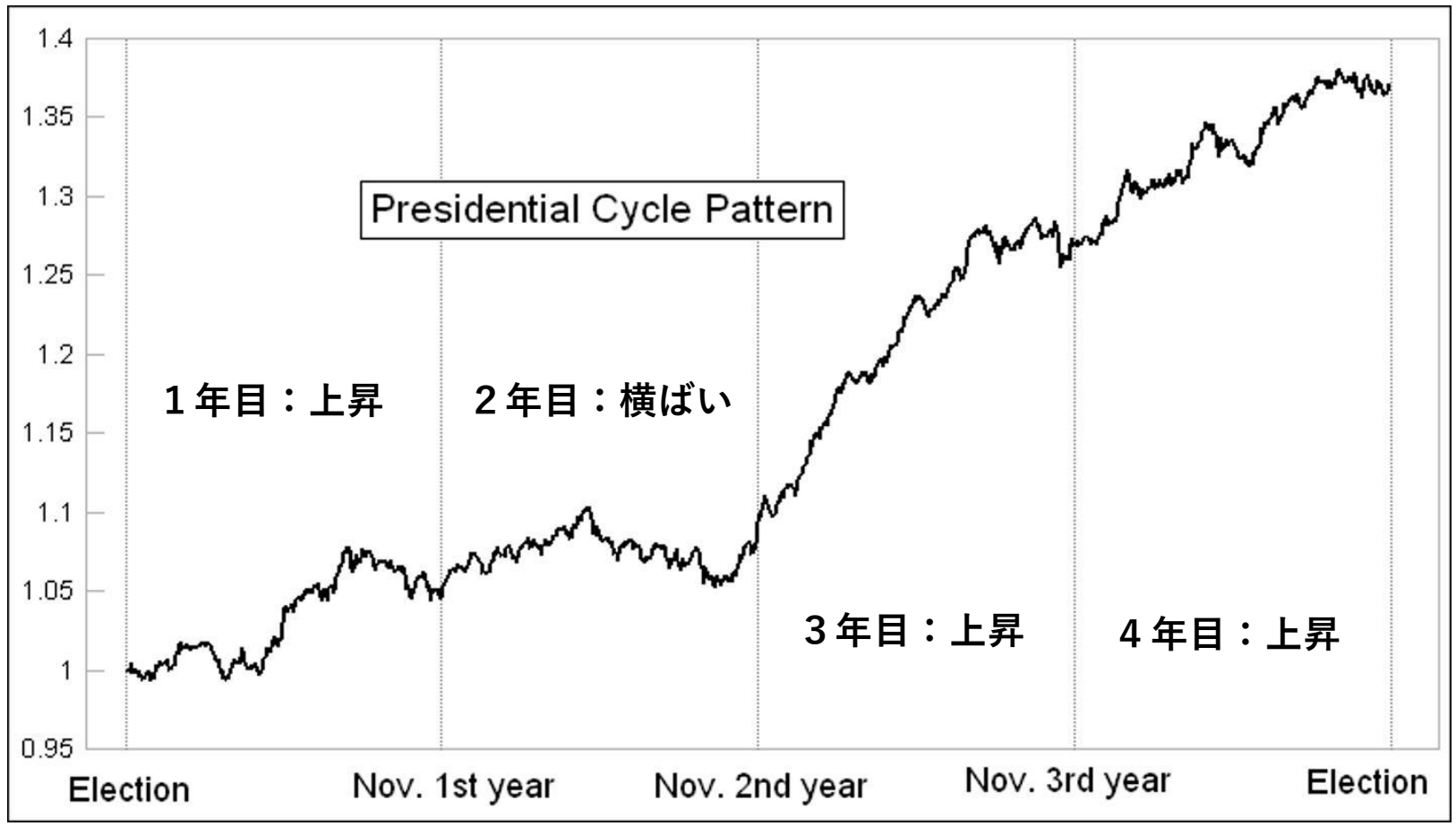
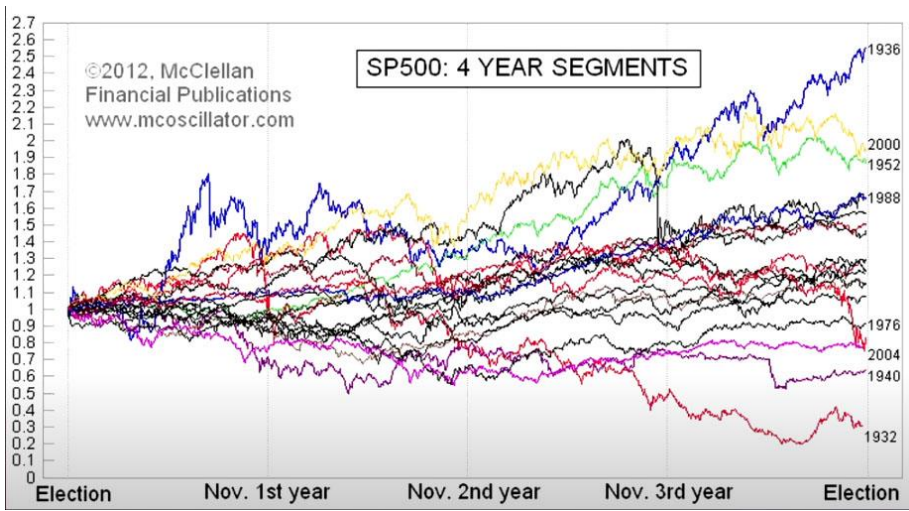

トム・マクレラン氏  
S&P500を1932年から集計

引用元：StockCharts  
<https://stockcharts.com/articles/chartwatchers/2020/10/three-takes-on-the-presidential-467.html>

四半期成長率とチャート分析  
キラメキの発想  
2024/8/19  
結喜たろう

成長率で銘柄を選別し  
30-60-90日移動平均で  
ベストタイミングを掴む!

# 日経平均バイデン時代

2020年11月～2024年10月

outsidetail2003 が TradingView.com で 8月 25, 2024 11:21 UTC に公開



四半期成長率とチャート分析  
キラメキの発想  
2024/8/19  
結喜たろう

成長率で銘柄を選別し  
30-60-90日移動平均で  
ベストタイミングを掴む!

# 日経平均トランプ時代

2016年11月～2020年10月

outsidetail2003 が TradingView.com で 8月 25, 2024 11:23 UTC に公開

日経225, 1日, TVC 始値38,278.18 高値38,424.27 安値38,053.47 終値38,364.20 +153.26(+0.40%)  
出来高: このシンボルの出来高データはデータ提供元から提供されておりません。  
NI225・TVC 38,278.18 38,424.27 38,053.47 38,364.20 +153.26 (+0.40%)





四半期成長率とチャート分析

とチャート分析

成長率で銘柄を選択し  
ベストタイミングを掴む!

四半期成長率と  
チャート分析

キラメキの発想

2024/8/19

結喜たろう

# 大統領選出年の日経平均

大統領選年	変化幅（円）	大統領
2000年11月始値～2001年10月終値	-4,191	ブッシュ.Jr
2004年11月始値～2005年10月終値	2,875	ブッシュ.Jr 2期
2008年11月始値～2012年10月終値	1,332	オバマ
2012年11月始値～2013年10月終値	5,396	オバマ 2期
2014年11月始値～2015年10月終値	4,631	トランプ
2016年11月始値～2017年10月終値	5,782	バイデン
2020年11月始値～2021年10月終値		トランプ or ハリス

日本株は米国大統領選後に上げて行く傾向が強い

注）あくまで過去の傾向なので、今回もそうなるかは分からない

# 2024米国選挙で今後のテーマが決まる

世界の対立構造は

グローバリズム

V S

反グローバリズム



民主党（カマラ・ハリス）  
オバマ＝バイデン＝ハリスの流れ  
脱炭素、グリーン、国境緩い、ダボス会議、  
SDG s、LGBTQ、無国籍企業、  
現状で伸びている業種、



共和党（トランプ）  
強い米国、内需拡大、化石燃料、規制強化、  
国境強化、公共事業投資、ラストベルト、  
ものづくり製造業、  
前回就任時に伸びた業種、企業

四半期成長率とチャート分析  
キラメキの発想  
2024/8/19  
結喜たろう

四半期成長率とチャート分析  
とチャート分析  
成長率で銘柄を選別し  
30-60-90日移動平均で  
トレードタイミングを捉えろ!

# 225円建ての分析

tarou0322 が TradingView.com で 8月 23, 2024 21:13 UTC に公開

日経225, 1日, TVC 始値38,278.2 高値38,424.3 安値38,053.5 終値38,364.2  $\pm 153.3$  (+0.40%)  
出来高: このシンボルの出来高データはデータ提供元から提供されていません。  
SMA (5, close) 37,995.6  
SMA (25, close) 37,304.1





四半期成長率とチャート分析  
とチャート分析  
成長率で銘柄を選別し  
30~60~90日移動平均で  
トレンドタイミングを捉えろ!

四半期成長率と  
チャート分析  
キラメキの発想  
2024/8/19  
結喜たろう

# 225ドル建ての分析

tarou0322 が TradingView.com で 8月 23, 2024 21:29 UTC に公開

NI225/USDJPY, 1日, TVC 始値261.7 高値265.8 安値261.7 終値265.8 +4.6 (+1.76%)  
出来高: このシンボルの出来高データはデータ提供元から提供されておりません。  
SMA (5, close) 261.1  
SMA (25, close) 249.9



四半期  
成長率  
とチャート分析

四半期成長率と  
チャート分析  
キラメキの発想  
2024/8/19  
結喜たろう

# 日本市場の売買代金の7割は外国人投資家

彼らは基軸通貨 米ドルベースで資産を見る

投資部門別株式売買代金比率の推移（二市場）（1981年～2024年5月）

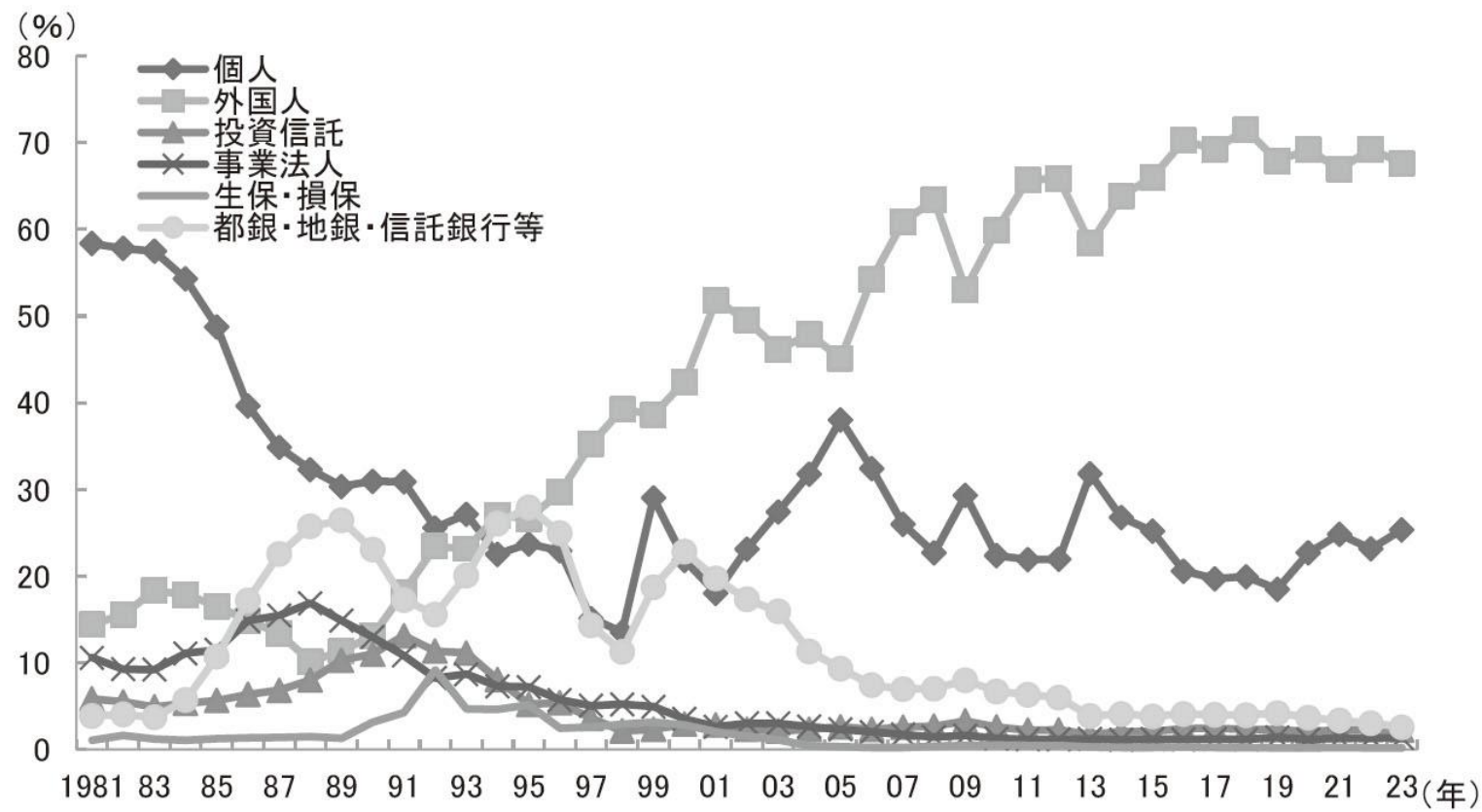

(注) 二市場は、東京証券取引所と名古屋証券取引所。  
(出所) 日本取引所グループより野村資本市場研究所作成

# 経験的なものですが・・・

図表5.2.3 円建てとドル建ての違いをどう判断するか？

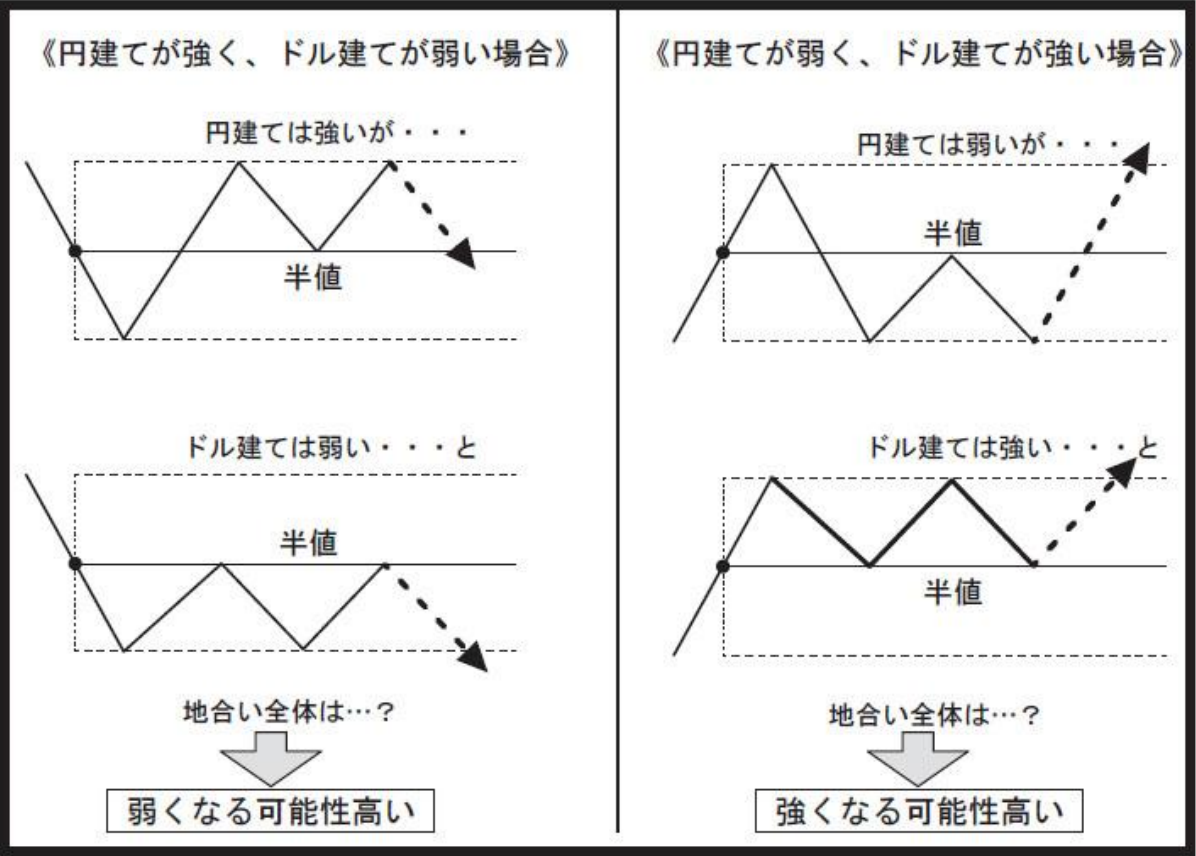

- ・円建て強く、ドル建てが弱い → いずれ円建ては弱くなる
- ・円建て弱く、ドル建てが強い → いずれ円建ては強くなる



# 225円建てとドル建ての関係

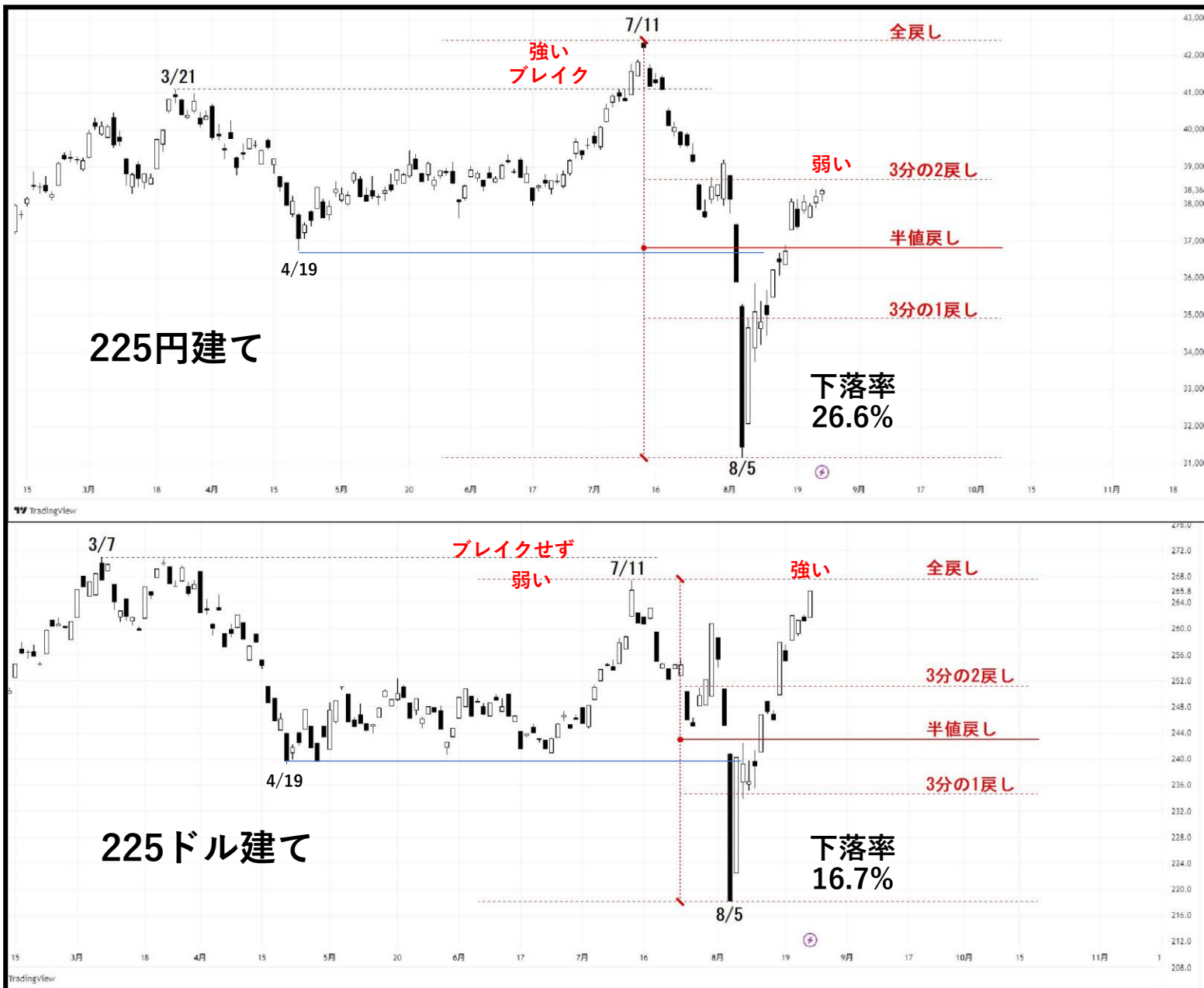

短期的には下げ止まったのではないか？

ドル建てが7/11→3/7とブレイクしていくようであれば、かなり期待できる



政治イベント的に

9月：自民党総裁選

11/5：米国大統領選



【楽観シナリオ】  
ジワジワ上げていく

【中立シナリオ】  
イベント経過まで保ち合い  
半値上 or 2 番底

【悲観シナリオ】  
8/5底抜けする

# 8/5の暴落はどの程度だったのか？

## TOPIXにおける予想ROEとPBRの時系列での関係

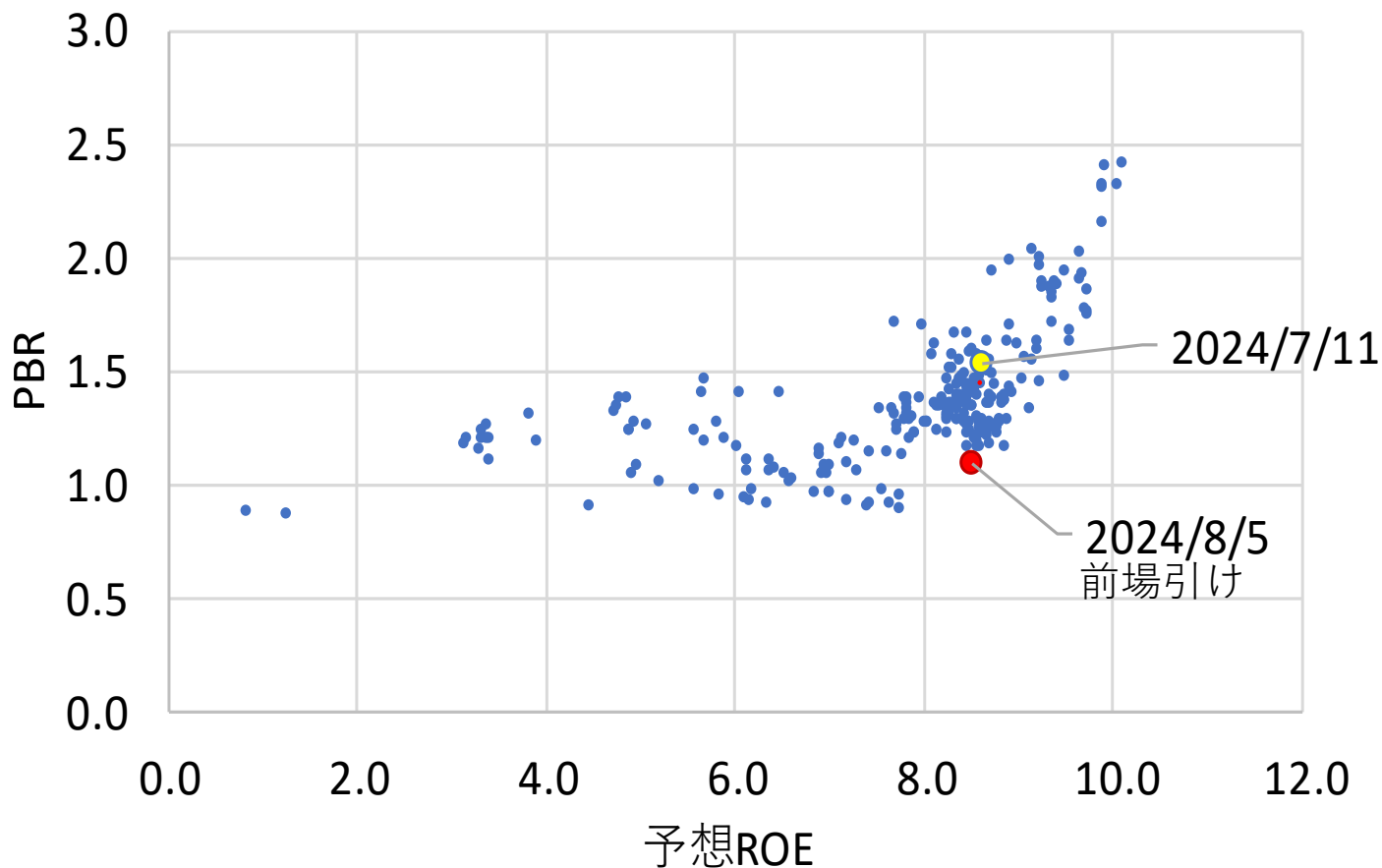

一つの点が月末のある時点をあらわす。  
2004年以降直近まで。  
市場は、ROEが8 %程度を上回るとPBRが1 倍を超え、  
ROEに比例して上昇する。  
それ以下の場合はPBR 1 で抑えられる。  
今回の下落では、赤（2024/7/11）から黄（2024/8/5）  
へ市場が動いた。  
ROEは変化しないが、株価のみが下落したので  
PBRが低下してこのようにな動きとなった。

グラフからヒストリカルで見れば、  
かなり割安な水準になっていた。  
なんらかのファンダメンタルの変化によって  
企業業績が大きく悪化しない限りは、  
このあたりが相場の底と判断した。  
行き過ぎてもっと下がることもあるかもしれないが、  
その時はチャンスと捉えた。

8/5配信：パンローリング主催  
ファクター分析投資スクールのレポートより

$PBR = PER \times ROE$ の関係から求めた「PBR-ROEモデル」

四半期成長率とチャート分析  
キラメキの発想  
2024/8/19  
結喜たろう

成長率で銘柄を選別し  
30-60-90日移動平均で  
ベストタイミングを掴む!

# 下げてもすぐ戻す銘柄

例) 9101 日本郵船 東証PR

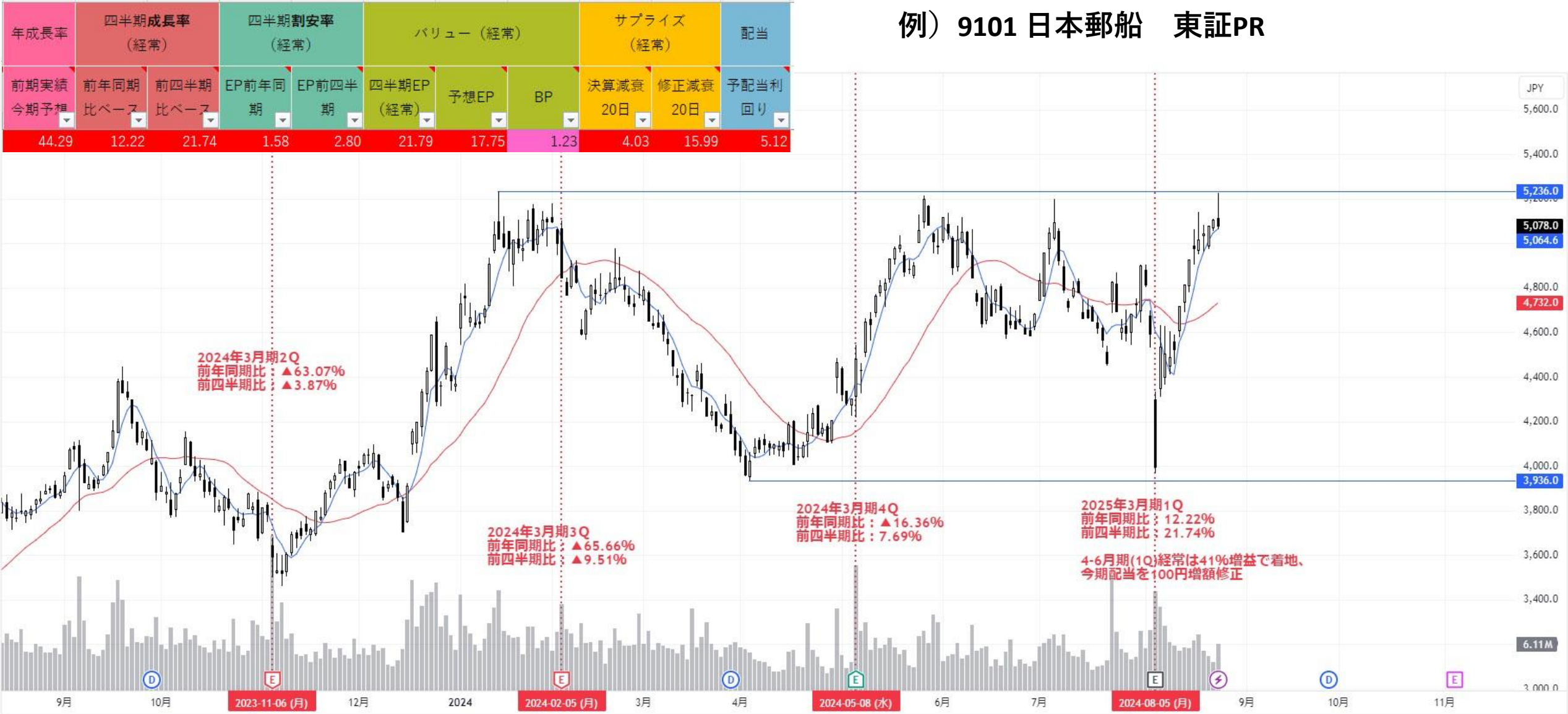

四半期成長率とチャート分析  
キラメキの発想  
2024/8/19  
結喜たろう

成長率で銘柄を選別し  
30-60-90日移動平均で  
トレンドタイミングを捉えろ!

暴落時でも下げない

例) 4490 ビザスク 東証GR





四半期成長率とチャート分析  
キラメキの発想  
2024/8/19  
結喜たろう

成長率で銘柄を選別し  
30-60-90日移動平均で  
ベストタイミングを掴む!

実例：4490 ビザスク 東証GR

最終：2024/7/19

年成長率	四半期成長率 (経常)			四半期割安率 (経常)			バリュー (経常)			サプライズ (経常)		配当
前期実績	前年同期	前四半期	EP前年同	EP前四半	四半期EP	予想EP	BP	決算減衰	修正減衰	予配当利		
今期予想	比ベース	比ベース	期	期	(経常)			20日	20日	回り		
132.12	68.00	31.20	3.19	1.46	10.25	3.72	0.02	0.00	0.00	0.00		

ファクター

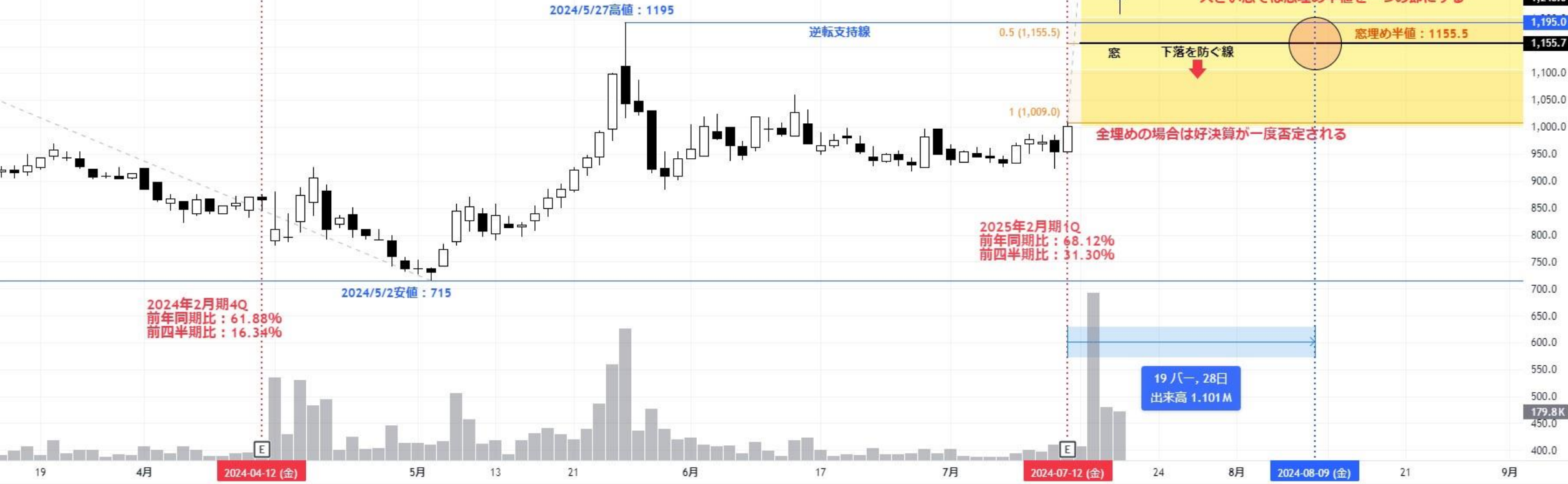

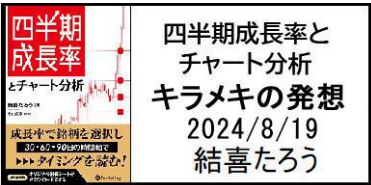

ファクター

# ファクター？

今回は、少し違う切り口で説明してみます



# 機関投資家のファンド運用の種類

ベンチマーク：市場インデックス

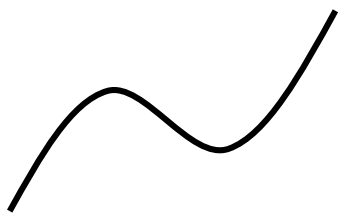

パッシブ・ファンド

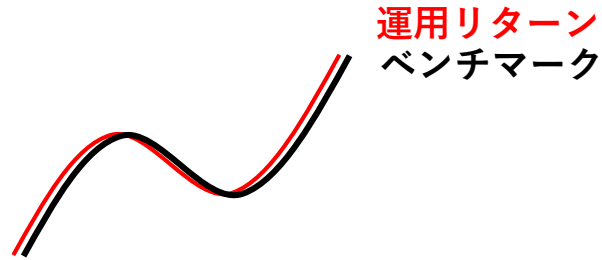

【手数料安い：長期的な地合い低迷にも連動する】

アクティブ・ファンド

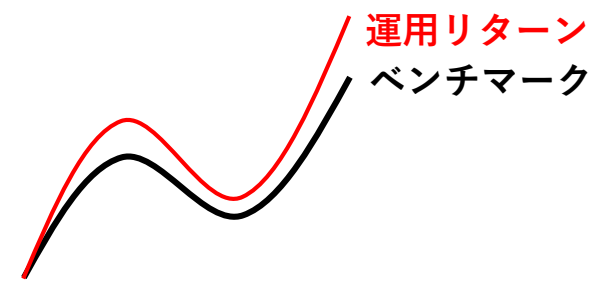

【手数料高い：長期的にベンチマークを超過する事は難しい】

ベンチマーク

ファクター指数

ファクター指数

市場インデックス

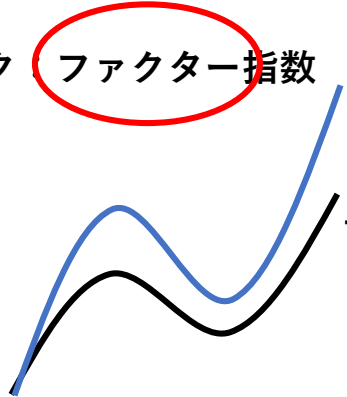

スマートベータ運用  
Smart $\beta$ （賢いベータ）

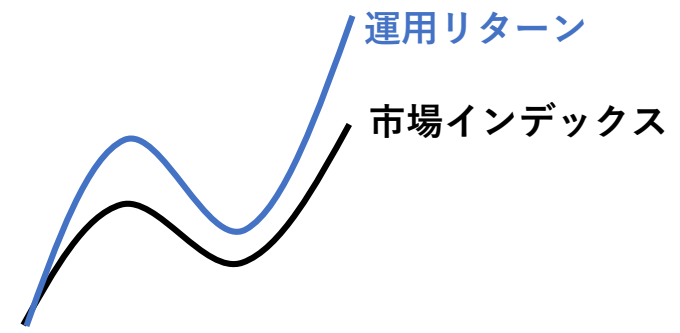

【パッシブとアクティブの中間的な運用】

# スマートベータ Smart $\beta$ (賢いベータ)

ファクターとは → Factor (要因) → 何の要因か → 株価に影響を与える要因、指標

インデックスなどもファクターだが、ここでは個別株に固有の要因を扱う。  
具体的には、増益率、ROE、割安 (PER、PBR)、時価総額、ボラティティ、など色々。

## 代表的なものにMSCI (Morgan Stanley Capital International) ファクター指数

高配当	高配当利回り指数	配当利回り、配当性向、配当持続性の良好な銘柄をウェイト付け
バリュー	ハンエンストバリュー指数	PBR、PER、EV/CFO (企業価値対営業活動キャッシュフロー比) の良好な銘柄をウェイト付け
低リスク	リスクウェイト指数	株価のボラティリティに着目したもので、個別銘柄の分散の逆数でウェイト付け
最小分散	最小分散指数	指数そのもののボラティリティを最小化するようにウェイト付け (相関性重視)
クオリティ	クオリティ指数	D/E (負債自己資本比率)、ROE、EV (利益安定性) の良好な銘柄をウェイト付け
モメンタム	モメンタム指数	過去6か月間及び12か月間の株価収益率の高い銘柄を選定しウェイト付け

※参考文献：みずほ情報総研「スマートベータとリターン特性について」 <https://www.mizuho-rt.co.jp/publication/report/2020/fe36.html>

# 高配当ファクター指数

予想配当利回りが高い順に全ての銘柄を並べる  
その順番で5つのグループに分ける。

分析対象

(例) TOPIX全銘柄：2136銘柄（2024/8/21時点）

- (例)
- 1：3205 ダイドーリミテッド 11.29%  
2：8007 高島 6.40%  
3：3489 フェイスネットワーク 6.13%  
4：8613 丸三証券 6.01%  
5：3271 THEグローバル社 5.98%  
6：2146 UTG 5.96%  
7：2148 アイティメディア 5.95%  
.  
.  
.  
.  
2134：9717 ジャステック 0.00%  
2135：9726 KNT-CTHD 0.00%  
2136：9854 愛眼 0.00%

利回りが高い  
↑  
優位性が高い  
  
優位性は低い  
↓  
利回りが低い



最も優位性が高い  
1 グループ：1～427

次に優位性が高い  
2 グループ：428～854

優位性はイマイチ  
3 グループ：855～1282

優位性は低い  
4 グループ：1283～1709

最も優位性は低い  
5 グループ：1709～2136

それぞれの  
グループを一定期間ごと  
にメンテナンス  
（リバランス）しながら  
長期間運用し、  
そのリターン推移をみる

# 高配当ファクター指数

2005年1月～2024年7月まで運用

月次リバランス、月次リターン  
(毎月末にリバランス、月末終値データ)

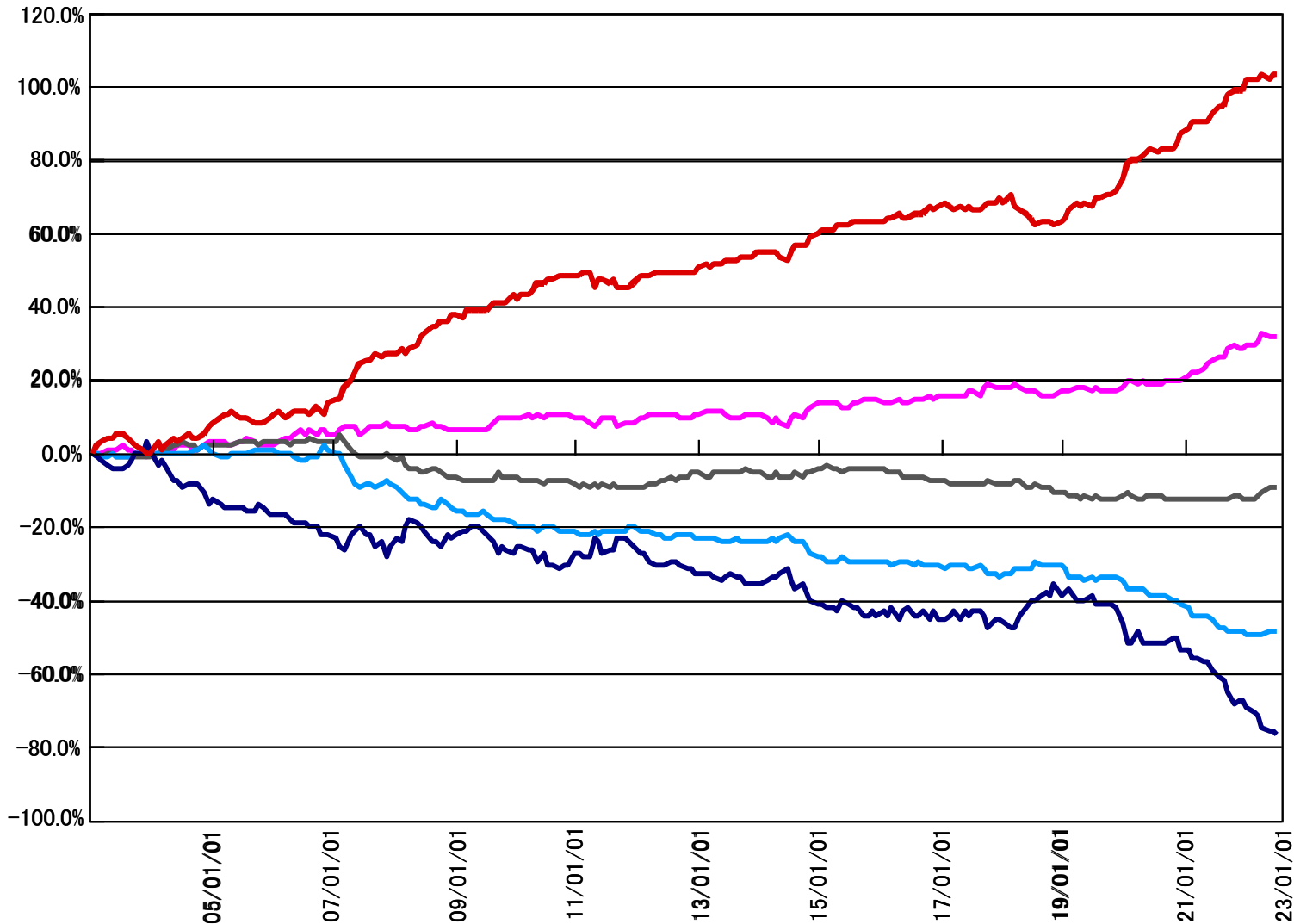

- 最も優位性が高い  
1 グループ：1～427 103%
- 次に優位性が高い  
2 グループ：428～854 32%
- 優位性はイマイチ  
3 グループ：855～1282 -10%
- 優位性は低い  
4 グループ：1283～1709 -49%
- 最も優位性は低い  
5 グループ：1709～2136 -77%

四半期成長率とチャート分析  
キラメキの発想  
2024/8/19  
結喜たろう

成長率で銘柄を選択し  
20・40・60・80%の4段階で  
ベストタイミングを捉えろ!

# 高配当ファクター指数

2005年1月~2024年7月まで運用  
月末終値データ、毎月末にリバランス

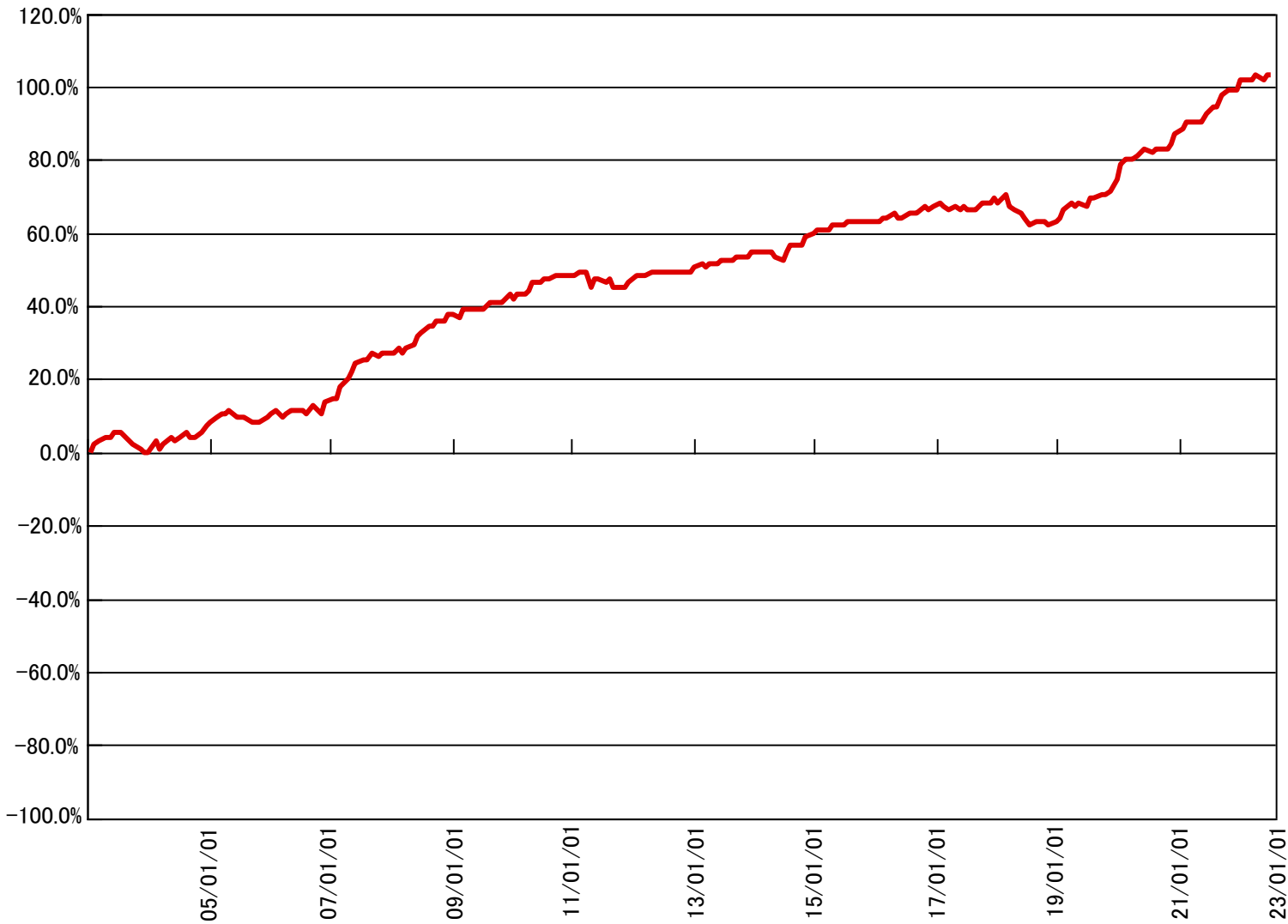

最も優位性が高い  
1 グループ：1~427

103%

この1グループに属するものを運用し続けると  
約20年で2倍のリターンとなる。

ウェイトを調整しながら指数化したものが  
ファクター指数

# 5 分位分析    ファクターが有効な場合

ファクターが機能している

綺麗な三角形の形

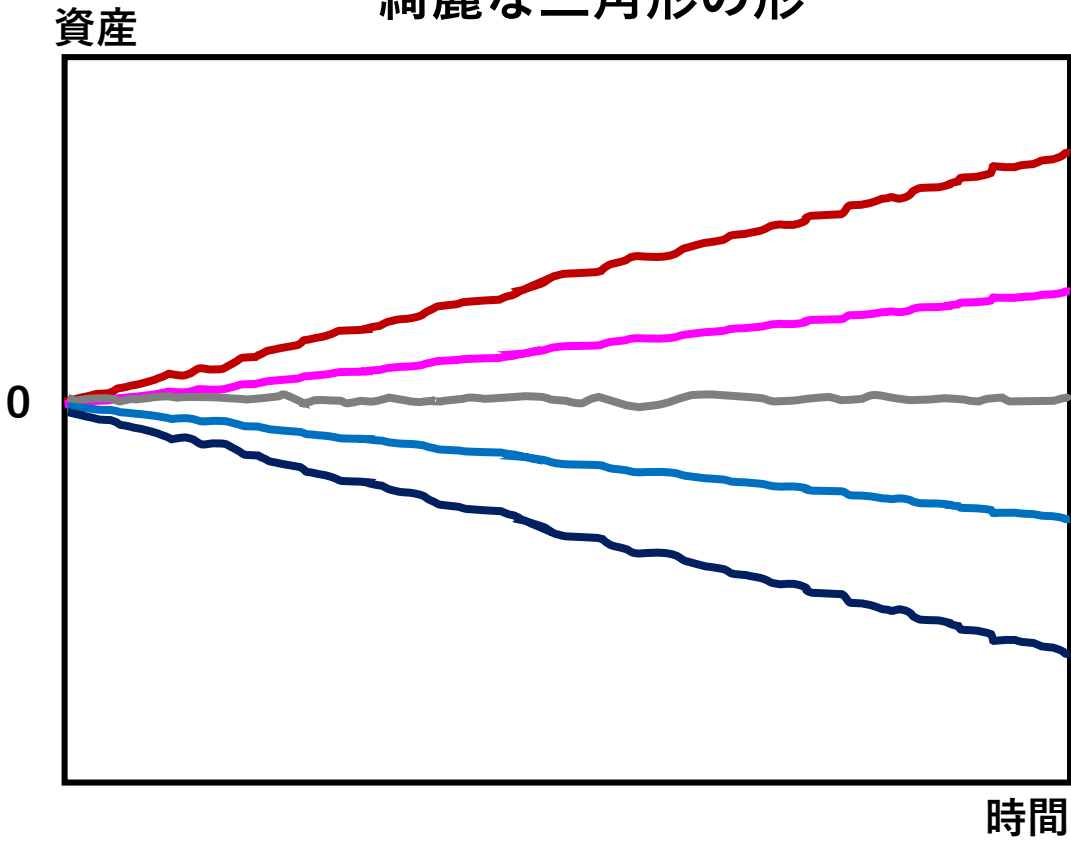

- 最も優位性が高い  
1 グループ：1～400
- 次に優位性が高い  
2 グループ：401～800
- 優位性はイマイチ  
3 グループ：801～1200
- 優位性は低い  
4 グループ：1201～1600
- 最も優位性は低い  
5 グループ：1601～2000



# 5 分位分析    ファクターが有効ではない場合

ファクターが機能していない

規則性のない崩れた形

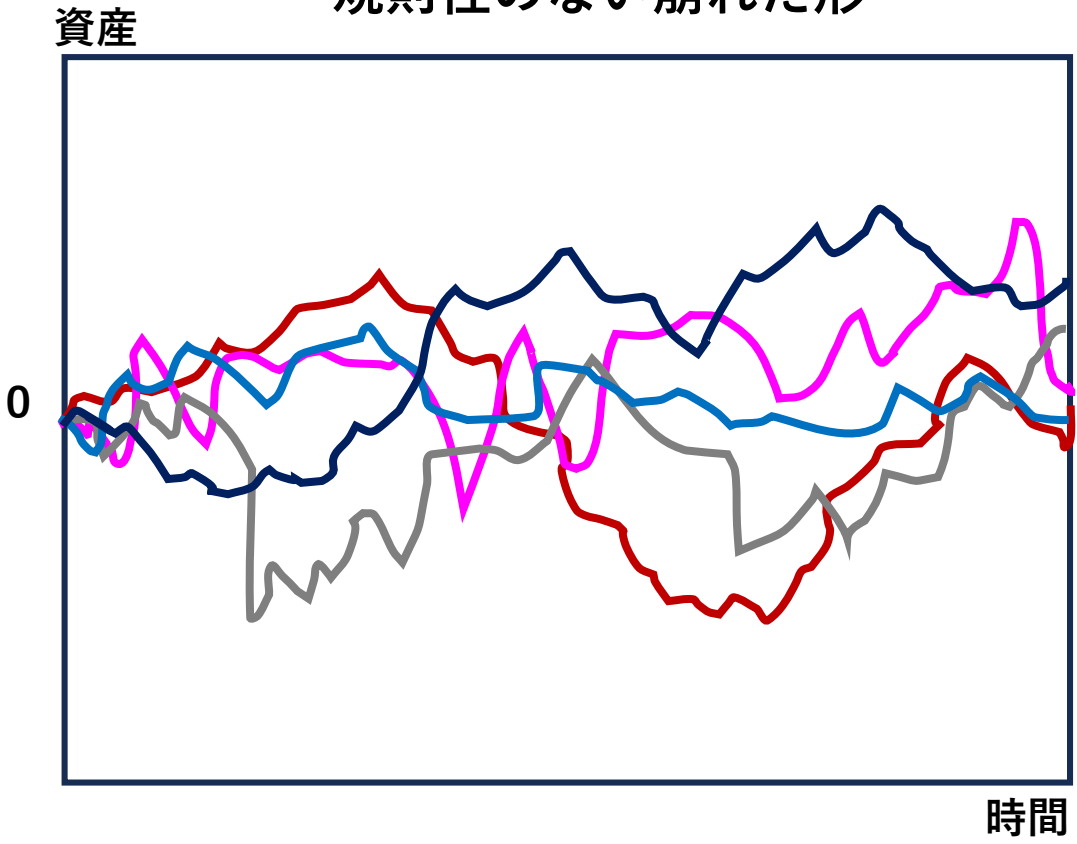

- 最も優位性が高い  
1 グループ：1～400
- 次に優位性が高い  
2 グループ：401～800
- 優位性はイマイチ  
3 グループ：801～1200
- 優位性は低い  
4 グループ：1201～1600
- 最も優位性は低い  
5 グループ：1601～2000

# 高配当ファクター指数

2005年1月~2024年7月まで運用  
月末終値データ、毎月末にリバランス

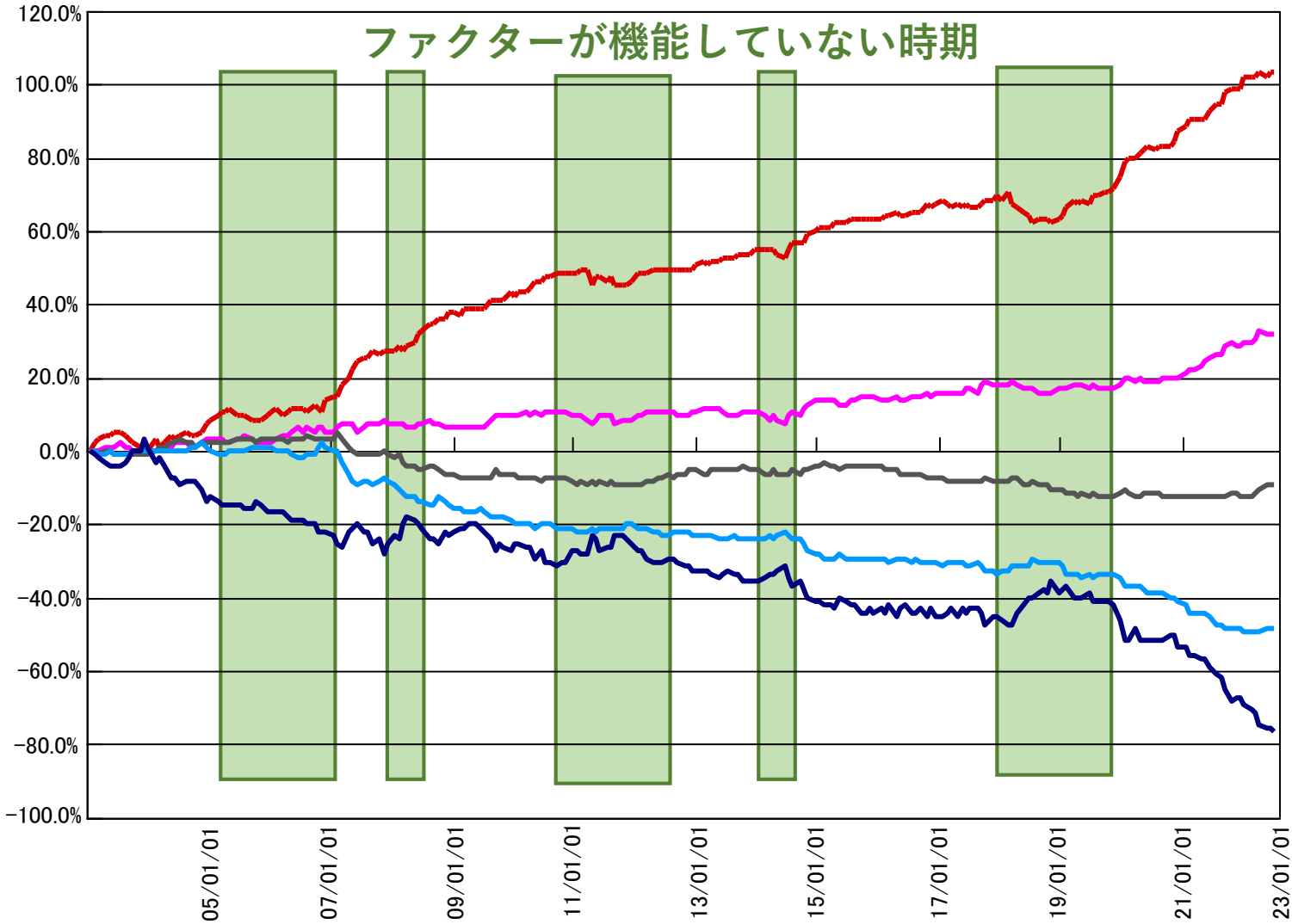

- 最も優位性が高い  
1 グループ：1~427 103%
- 次に優位性が高い  
2 グループ：428~854 32%
- 優位性はイマイチ  
3 グループ：855~1282 -10%
- 優位性は低い  
4 グループ：1283~1709 -49%
- 最も優位性は低い  
5 グループ：1709~2136 -77%

四半期成長率とチャート分析  
キラメキの発想  
2024/8/19  
結喜たろう

# 配当が良ければ必ず上がるのか？

例) 6523 PCHホールディングス 東証PR TOPIX組入銘柄

tarou0322 が TradingView.com で 8月 23, 2024 00:07 UTC に公開



# 個人投資家がファクターをどう使う？

## 代表的なものにMSCI（Morgan Stanley Capital International）ファクター指数

高配当	高配当利回り指数	配当利回り、配当性向、配当持続性の良好な銘柄をウェイト付け
バリュー	ハンエンストバリュー指数	PBR、PER、EV/CFO（企業価値対営業活動キャッシュフロー比）の良好な銘柄をウェイト付け
低リスク	リスクウェイト指数	株価のボラティリティに着目したもので、個別銘柄の分散の逆数でウェイト付け
最小分散	最小分散指数	指数そのもののボラティリティを最小化するようにウェイト付け（相関性重視）
クオリティ	クオリティ指数	D/E（負債自己資本比率）、ROE、EV（利益安定性）の良好な銘柄をウェイト付け
モメンタム	モメンタム指数	過去6か月間及び12か月間の株価収益率の高い銘柄を選定しウェイト付け

では、個人投資家がこういうファクター指数を用いて運用できるのか？  
個人投資家が機関投資家のようにファクターを使うには、かなり難しい

- ・ 何百銘柄も保有する資金量がない
- ・ 何百銘柄も組み込まれたポートフォリオを管理することが大変
- ・ 数十もの銘柄をミスなく随時組み替えて行くことは無理

## 個人投資家がファクターをどう使うか？

四半期成長率とチャート分析  
キラメキの発想  
2024/8/19  
結喜たろう

成長率で銘柄を選別し  
30-60ヶ月の長期で  
ベストタイミングを掴む!

# 私の投資履歴

自分自身の投資遍歴を振り返って

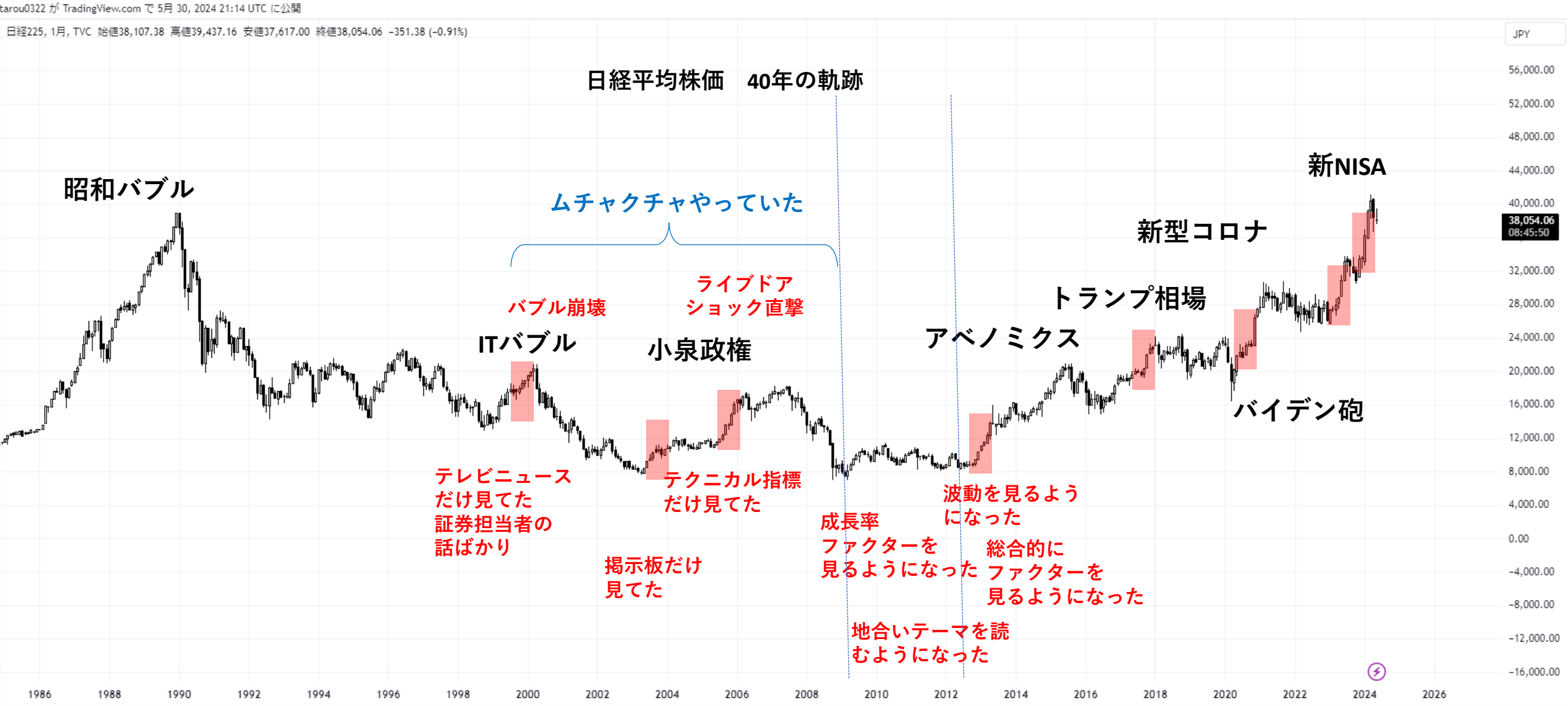



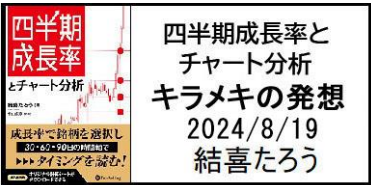

# 『四半期成長率とチャート分析』の第2章コラム

第2章 成長率のファクター

## コラム

### 四半期成長率はどこから生まれたのか？

僕の古くからの友人に、北山さんという方がいます。彼は、大手機関投資家に所属するクオンツです。クオンツというのは、高度な数学的手法で市場を分析や予測し、金融商品や投資戦略の開発に関わる専門家のことを指します。

彼は、数百億円規模のファンドの開発や運用に何件もかかわっており、某有名大学の大学院でもファンド専門家への講師を務めるなど、「いわゆる凄い人」です。前著『FXで究極の海外投資』とこの本で監修をやっていただいたりもして、投資における僕のメンターの1人です。

ずいぶんと昔ですが、まだ株式投資でなかなか勝てなかった僕は、ある日、北山さんのところに相談に行きました。一通り、僕の愚痴を聞いたあと、彼は、「あくまで個人的にまとめたものだが…」と前置きした上で、面白い資料を見せてくれました。

それは、ファクター5分位分析の結果が大量に載ったレポートです。そこで分析されていたファクターは、PERやROEといった個人投資家に馴染みのあるものから、EBITDAやリビジョン減衰といった、見たことのないものまで多数ありました。

分析量も膨大で、無数のファクターが、売上、営業、経常、純益のそれぞれで計算されて、その有効性が検証されているのです。これを見れば、どのファクターが、どの時期、どの市場、どの利益で有効に使えるかが分かります。

「これは凄い資料だな…」とビックリしながら、僕はとにかく目を通しました。ほとんどのグラフは、崩れた形をしていましたが、新興株で分析したものの中には、綺麗な末広がり型のものがいくつかありました。

167

「グラフ形の綺麗なもののほど有効性が高い」というのは、なんとなく想像つきました。

気になった僕は、「これらは、なんというファクターですか？」と質問しました。「四半期単位での成長を扱ったものだが、一般的な計算式を改良している」と、北山さんは教えてくれました。

どうやら有効そうに見えるファクターたちは、北山さんが考案したもののようです。その中の1つが、今回、この本で取り上げた「四半期成長率」です。

北山さんは、クオンツとして常に膨大な分析を行い、独自に有効なファクター作成なども行っています。それらを数百億円規模のファンド運用にも生かしているということでした。実際、彼の作成した売買システムは、いくつもの大手機関投資家に採用されています。

機関投資家といった大口は、日々、このレベルの分析を大量に行いながら株式運用をしているのです。このような相手に、個人投資家が敵うわけがありません。個人がなかなか勝てないというのには、このような背景もあるようです。

しかし、この本は「機関投資家が有効に機能する」と判断して、実際に使っているファクターをご紹介します。特に「四半期成長率」は、個人投資家にとって、かなり強力な武器になるでしょう。

ところで、「四半期成長率」以外にも、5分位分析の結果が綺麗な形となるような、有効なファクターはまだ幾つもあります。そういうものを組み合わせることで、より投資の精度は上がりますが、やや上級編的な内容でもあり、読者が混乱すると思われたので、今回は割愛しました。そういったものも、今後、機会があればご紹介して行きたいと思います。

168

株式投資で全然勝てない



北山広京（※）さんを訪ねる



ファクターを教わる



ファクターを検証した膨大な資料を見せてもらう



自分の投資にファクターを取り入れてみる



**試行錯誤**



1つのやり方にまとめる

※当時、大手運用会社のクオンツ



四半期成長率と  
とチャート分析

成長率で銘柄を選別し  
20・4Q・9Qの成長率で  
ベストタイミングを掴む!

四半期成長率と  
チャート分析  
キラメキの発想  
2024/8/19  
結喜たろう

# 『四半期成長率とチャート分析』の第2章コラム

	A	B	C	D	E	F	G	H	I	J	K	L	
1	DataNu	ParentI	DataID	Table	DataTyp	DataName	DataNameShort	小数点	倍数	列幅	表示ラ	縮小We	
397	2300380	F232	D10390_GRY6		0 N	営業利益予想ROE 1 年過去 1 年(%)	営業予ROE 1 年過去 1 年		3	2	6	25	
398	2300390	F232	D10390_GRY7		0 N	営業利益今期ROE実績ROE(%)	営業今ROE実ROE		3	2	6	25	
399	2300400	F232	D10390_GRY8		0 N	営業利益来期ROE今期ROE(%)	営業来ROE今ROE		3	2	6	5	
400	2300410	F232	D10390_GEPY1		0 N	営業利益予想EP前年同期比四半期(%)	営業予EP前同比四		3	2	6	25	
401	2300420	F232	D10390_GEPY2		0 N	営業利益予想EP前四半期比(%)	営業予EP前四比		3	2	6	25	
402	2300430	F232	D10390_GEPY3		0 N	営業利益予想EP前 4 四半期比(%)	営業予EP前 4 四比		3	2	6	25	
403	2300440	F232	D10390_GEPY4		0 N	営業利益予想EP半年同期半年(%)	営業予EP半年同期半年		3	2	6	25	
404	2300450	F232	D10390_GEPY5		0 N	営業利益予想EP半年過去半年(%)	営業予EP半年過去半年		3	2	6	25	
405	2300460	F232	D10390_GEPY6		0 N	営業利益予想EP 1 年過去 1 年(%)	営業予EP 1 年過去 1 年		3	2	6	25	
406	2300470	F232	D10390_GEPY7		0 N	営業利益今期EP/実績EP(%)	営業今EP/実EP		3	2	6	25	
407	2300480	F232	D10390_GEPY8		0 N	営業利益来期EP/今期EP(%)	営業来EP/今EP		3	2	6	5	
408	2300490	F233	D12040_GEY1		0 N	経常利益予想前年同期比四半期(%)	経常予前同比四		3	2	6	25	
409	2300500	F233	D12040_GEY2		0 N	経常利益予想前四半期比(%)	経常予前四比		3	2	6	25	
410	2300510	F233	D12040_GEY3		0 N	経常利益予想前 4 四半期比(%)	経常予前 4 四比		3	2	6	25	
411	2300520	F233	D12040_GEY4		0 N	経常利益予想半年同期半年(%)	経常予半年同期半年		3	2	6	25	
412	2300530	F233	D12040_GEY5		0 N	経常利益予想半年過去半年(%)	経常予半年過去半年		3	2	6	25	
413	2300540	F233	D12040_GEY6		0 N	経常利益予想 1 年過去 1 年(%)	経常予 1 年過去 1 年		3	2	6	25	1
414	2300550	F233	D12040_GEY7		0 N	経常利益今期予想前期実績(%)	経常今予前期実		3	2	6	25	1
415	2300560	F233	D12040_GEY8		0 N	経常利益来期予想今期予想(%)	経常来予今予		3	2	6	5	
416	2300570	F233	D12040_GRY1		0 N	経常利益予想ROE前年同期比四半期(%)	経常予ROE前同比四		3	2	6	25	
417	2300580	F233	D12040_GRY2		0 N	経常利益予想ROE前四半期比(%)	経常予ROE前四比		3	2	6	25	
418	2300590	F233	D12040_GRY3		0 N	経常利益予想ROE前 4 四半期比(%)	経常予ROE前 4 四比		3	2	6	25	
419	2300600	F233	D12040_GRY4		0 N	経常利益予想ROE半年同期半年(%)	経常予ROE半年同期半年		3	2	6	25	
420	2300610	F233	D12040_GRY5		0 N	経常利益予想ROE半年過去半年(%)	経常予ROE半年過去半年		3	2	6	25	
421	2300620	F233	D12040_GRY6		0 N	経常利益予想ROE 1 年過去 1 年(%)	経常予ROE 1 年過去 1 年		3	2	6	25	
422	2300630	F233	D12040_GRY7		0 N	経常利益今期ROE実績ROE(%)	経常今ROE実ROE		3	2	6	25	
423	2300640	F233	D12040_GRY8		0 N	経常利益来期ROE今期ROE(%)	経常来ROE今ROE		3	2	6	5	
424	2300650	F233	D12040_GEPY1		0 N	経常利益予想EP前年同期比四半期(%)	経常予EP前同比四		3	2	6	25	
425	2300660	F233	D12040_GEPY2		0 N	経常利益予想EP前四半期比(%)	経常予EP前四比		3	2	6	25	



四半期成長率とチャート分析

とチャート分析

四半期成長率とチャート分析

キラメキの発想

2024/8/19

結喜たろう

# 『四半期成長率とチャート分析』の第2章コラム

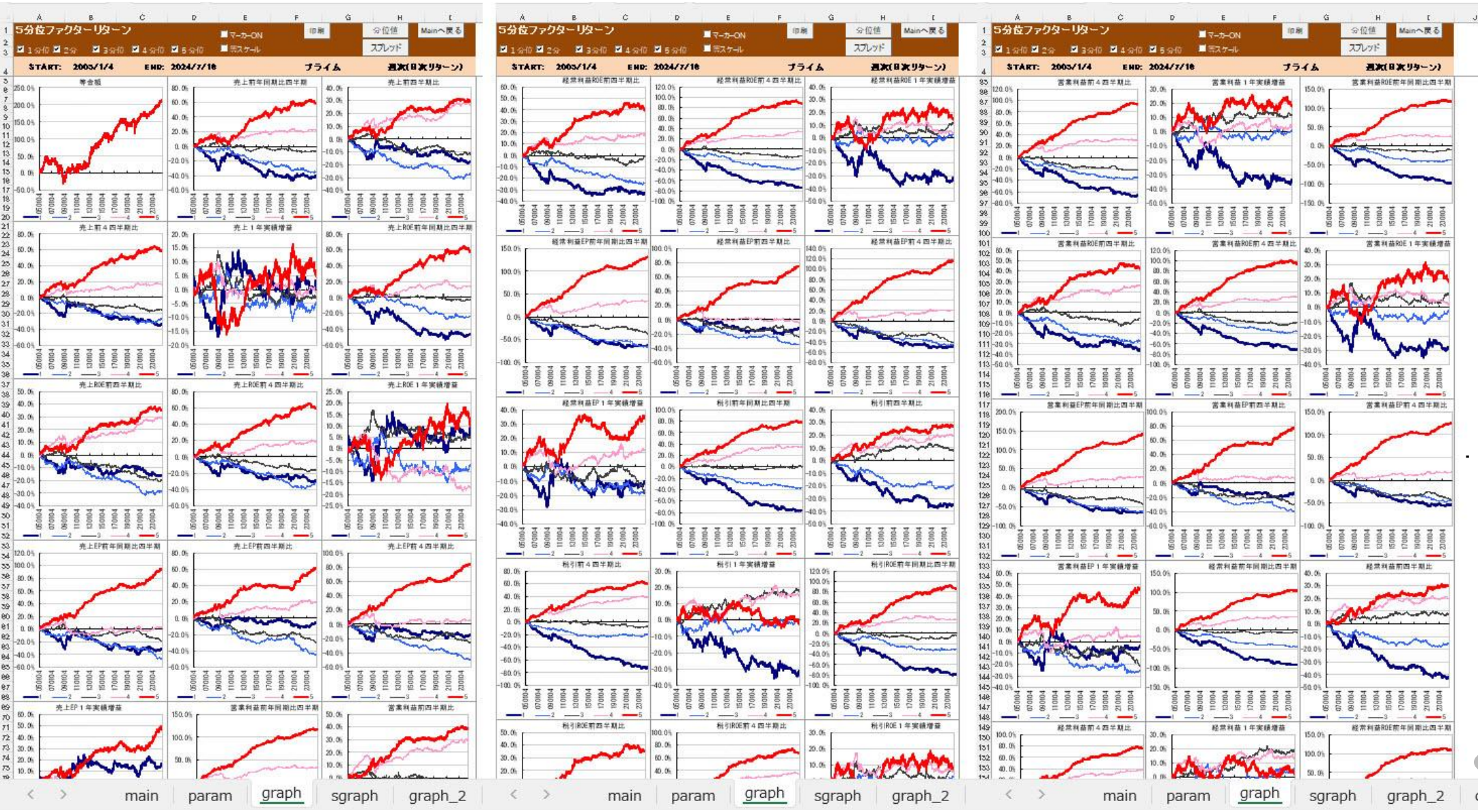

情報がたくさんあれば  
良いというわけではな  
かった。  
逆に混乱した...

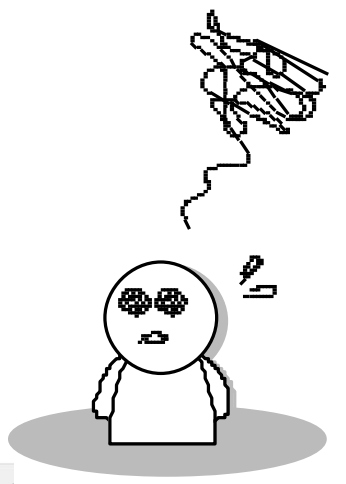

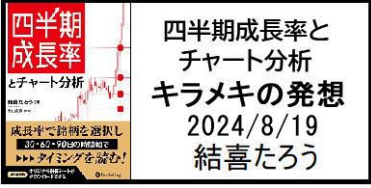

# ファクターの5分位分析

~~一般的な成長率 =  $\frac{\text{成長後} - \text{成長前}}{\text{成長前}}$~~

個人投資家（自分）が使いやすいようにまとめたもの

成長性	四半期成長率	前年同期比ベース、前四半期比ベース ※一般的な成長率の計算式とは違います
グロースバリュー	四半期割安率	前年同期比ベース、前四半期比ベース
割安性	バリュー	四半期EP、予想EP、BP （※EP=PER逆数、BP=PBR逆数）
サプライズ	決算、上方修正	予想値を上回るサプライズ、上方修正のサプライズ度
配当	配当利回り	通期の配当利回り

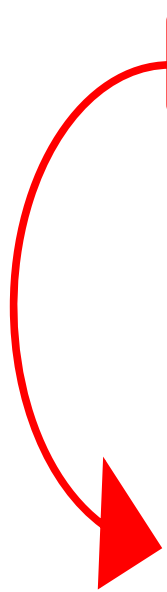

一番最初に使ったのが『**四半期成長率**』の前年同期比ベース

続いて、『**割安性**』

『**グロースバリュー**』（成長性が高いのに割安なもの）

『**サプライズ**』（決算や上方修正のサプライズ度）

『**配当**』

・・・何年もかけて少しずつまとめていった



## 前年同期比 プライム

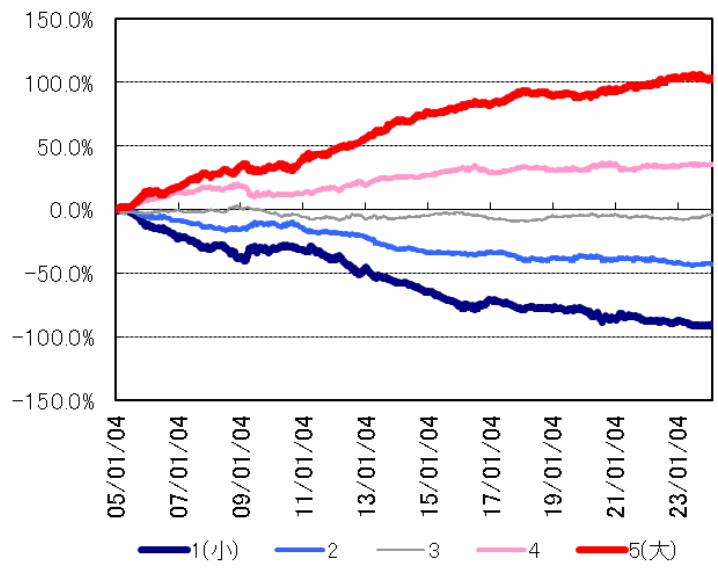

## 前年同期比 スタダード

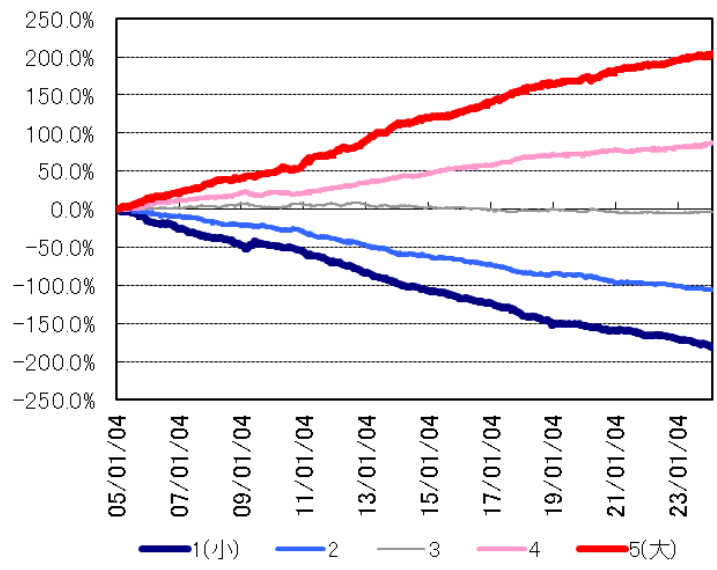

## 前年同期比 グロース

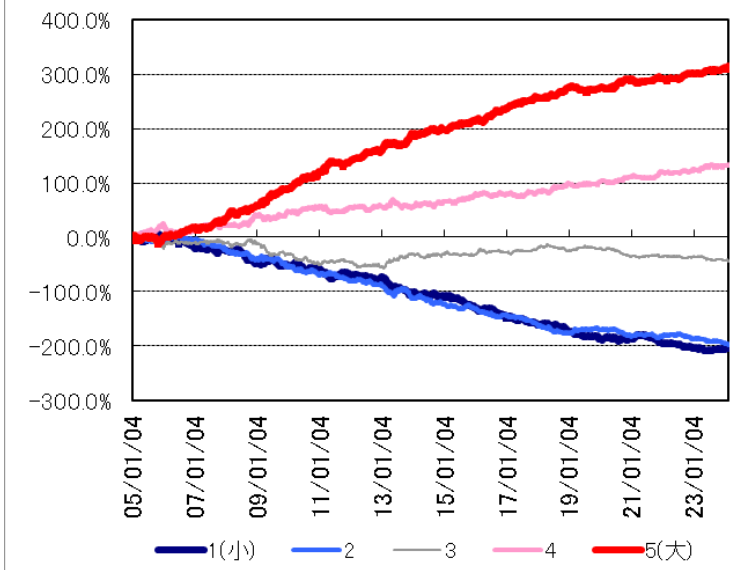

## 前四半期比 プライム

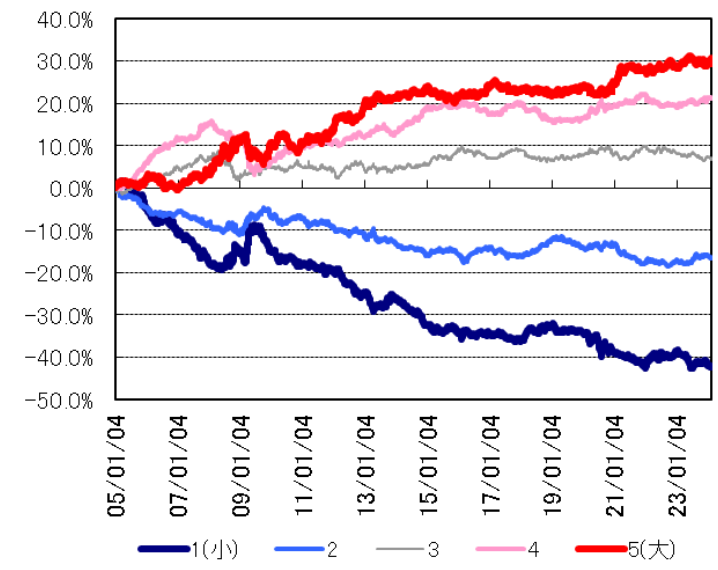

## 前四半期比 スタダード

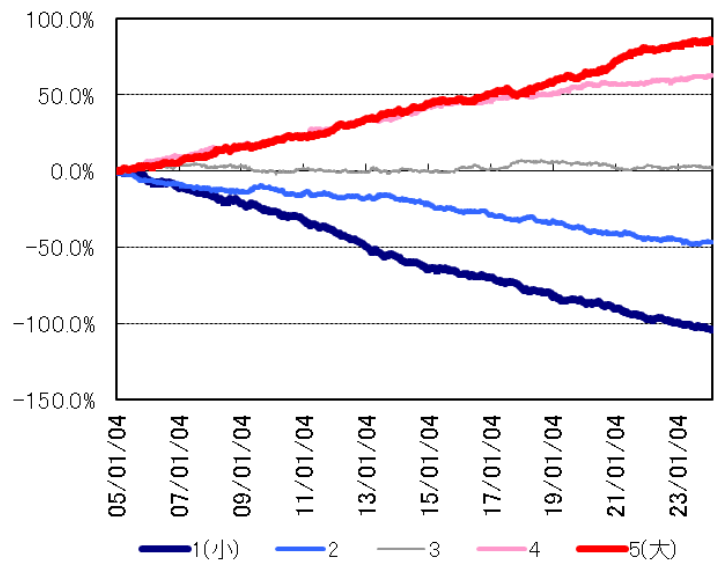

## 前四半期比 グロース

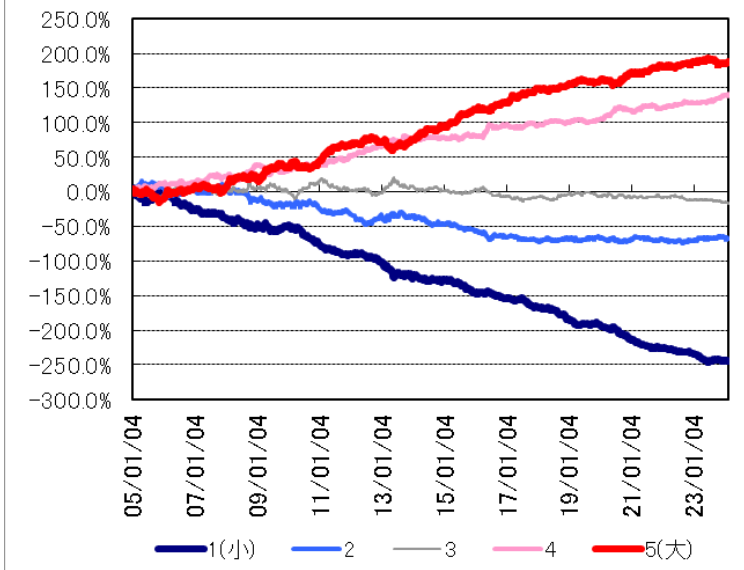

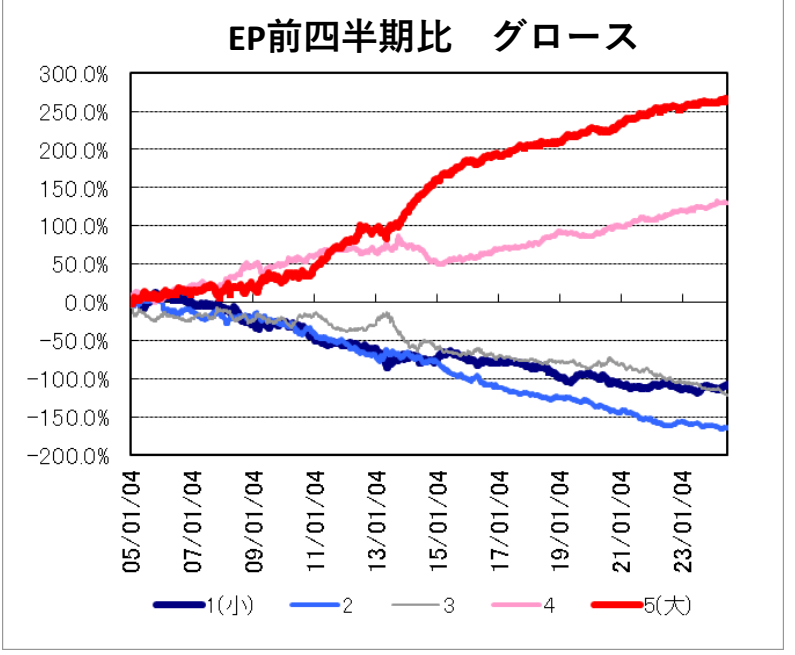
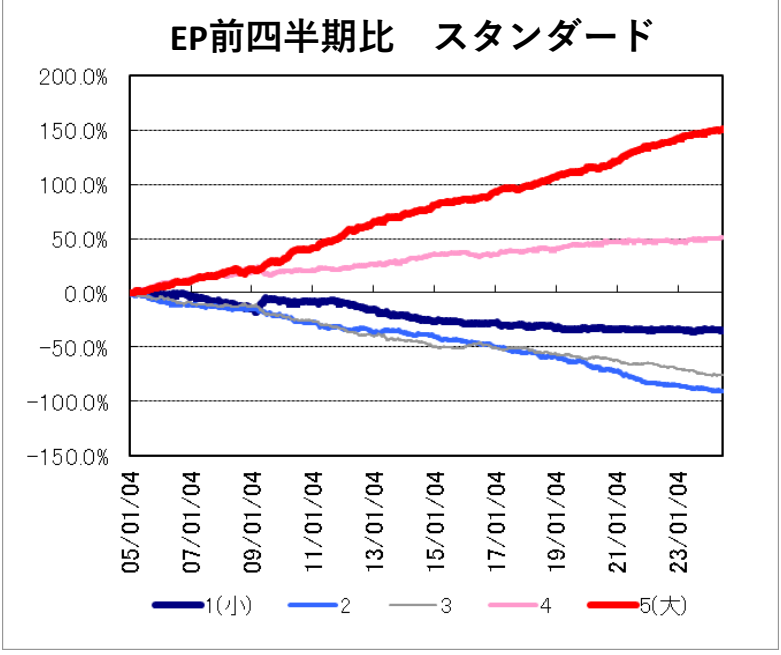
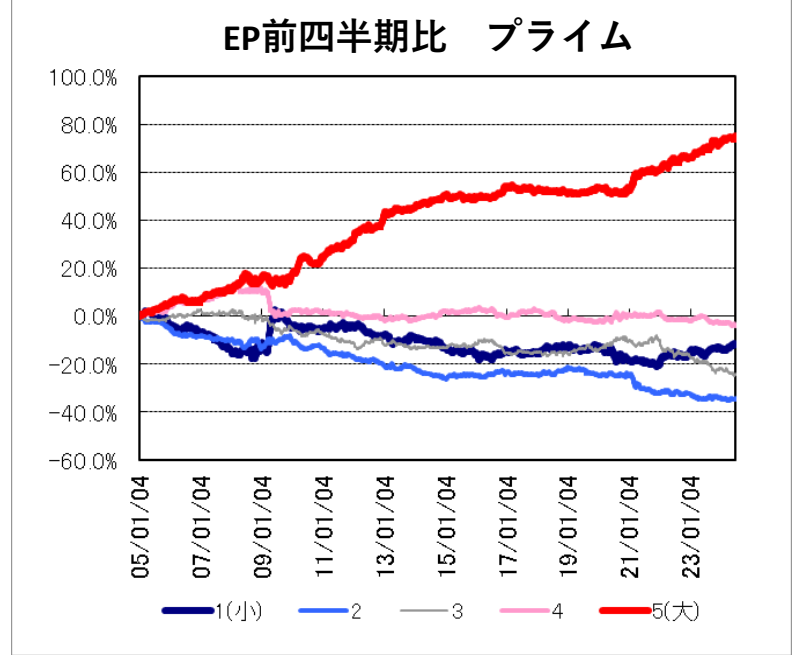
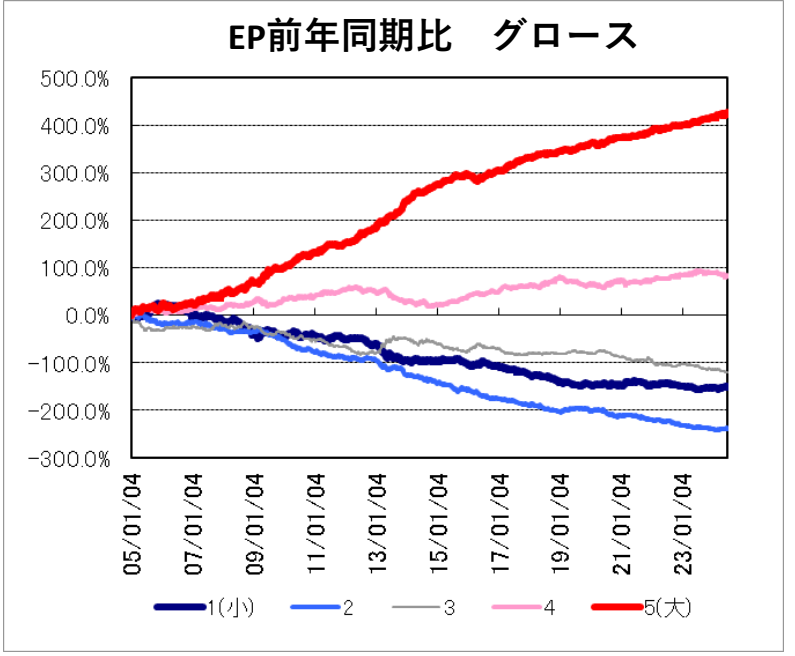
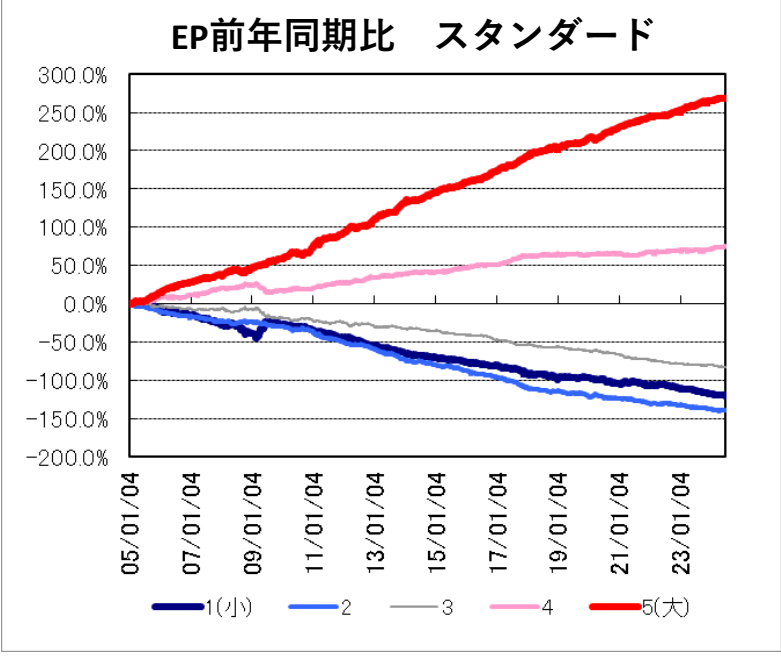
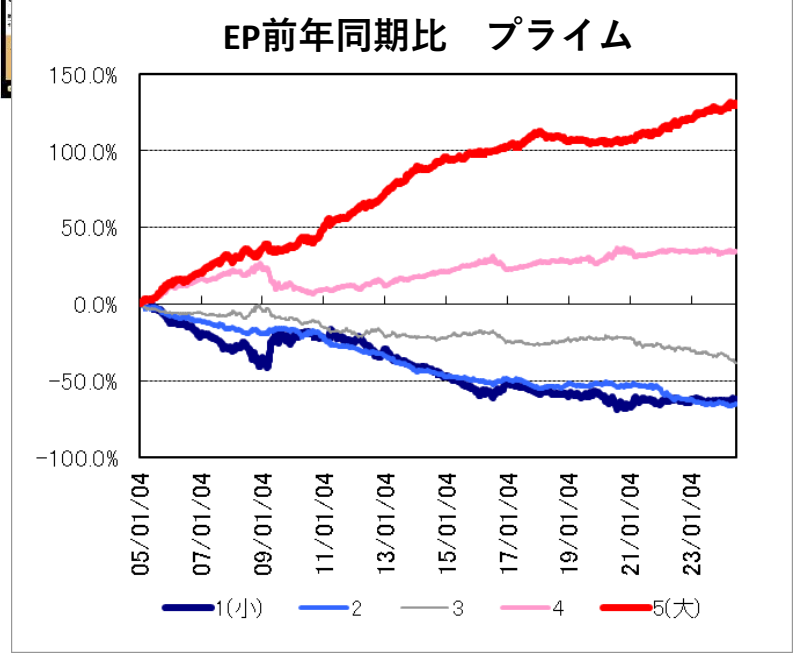

## 四半期EP プライム

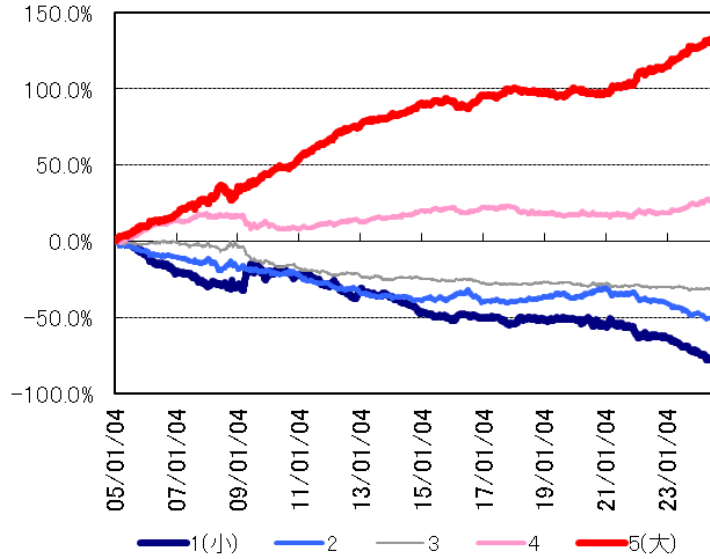

## 四半期EP スタANDARD

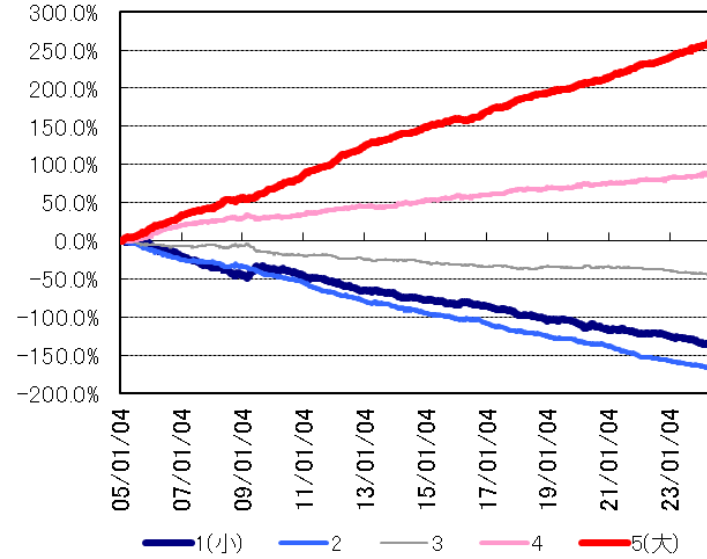

## 四半期EP グロース

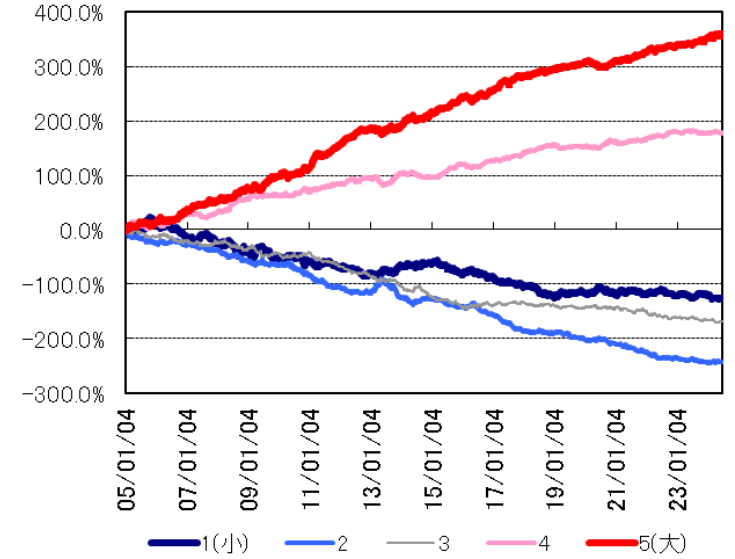

## 予想EP プライム

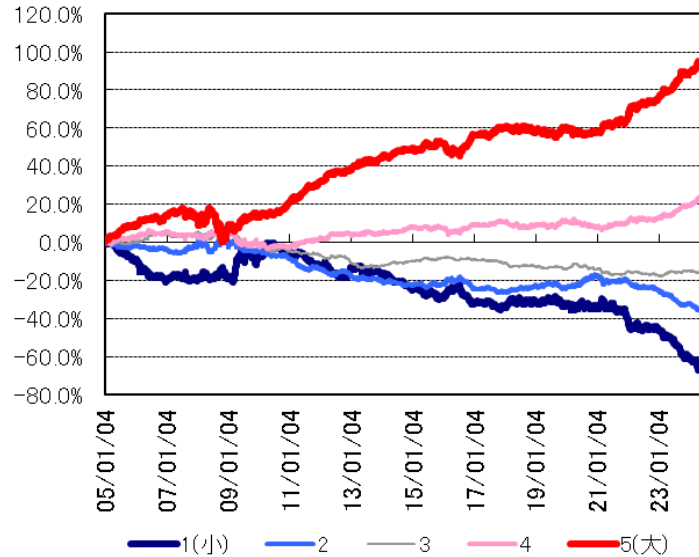

## 予想EP スタANDARD

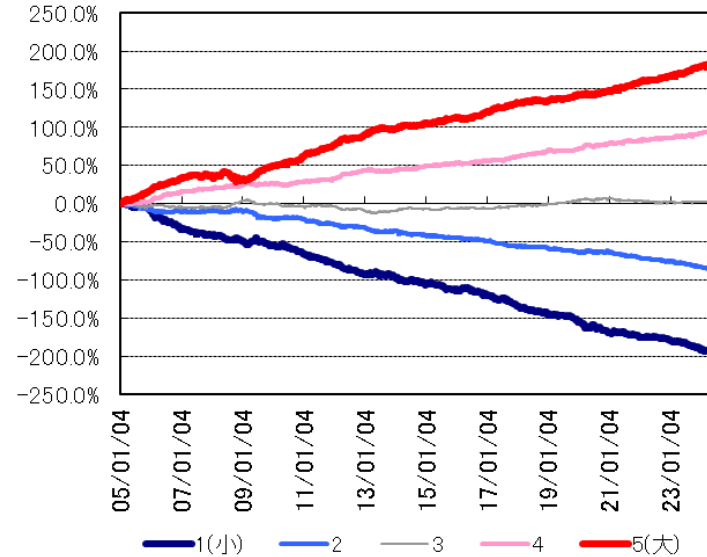

## 予想EP グロース

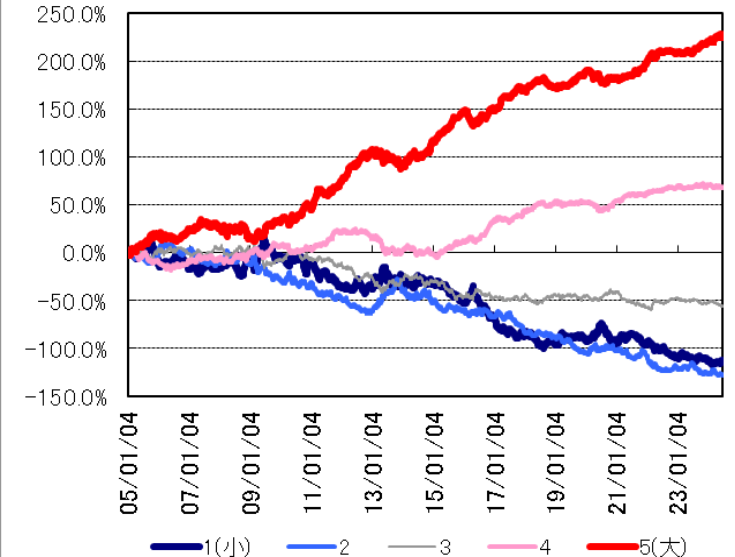



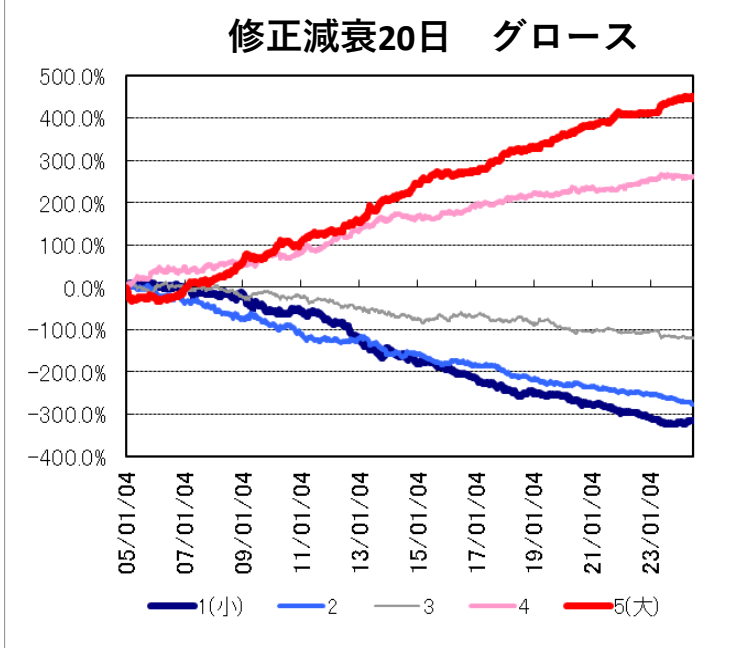
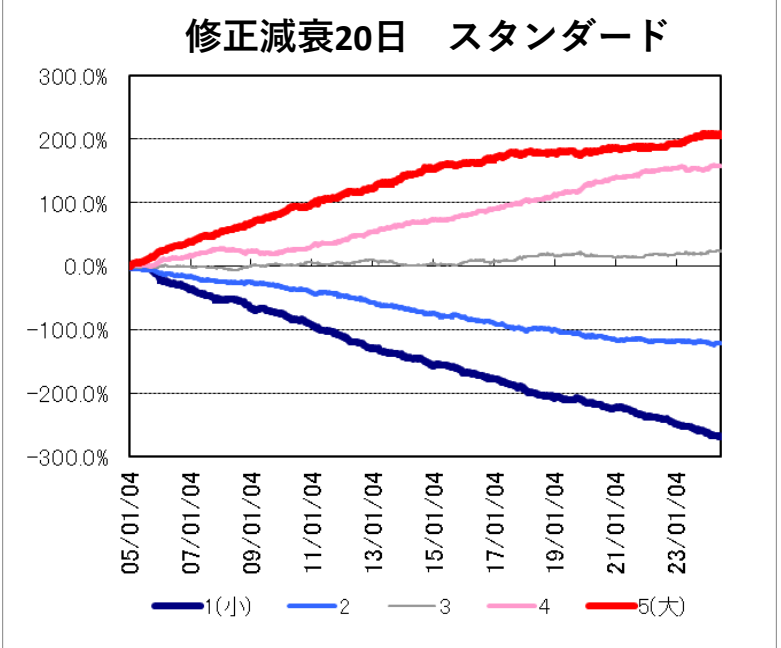
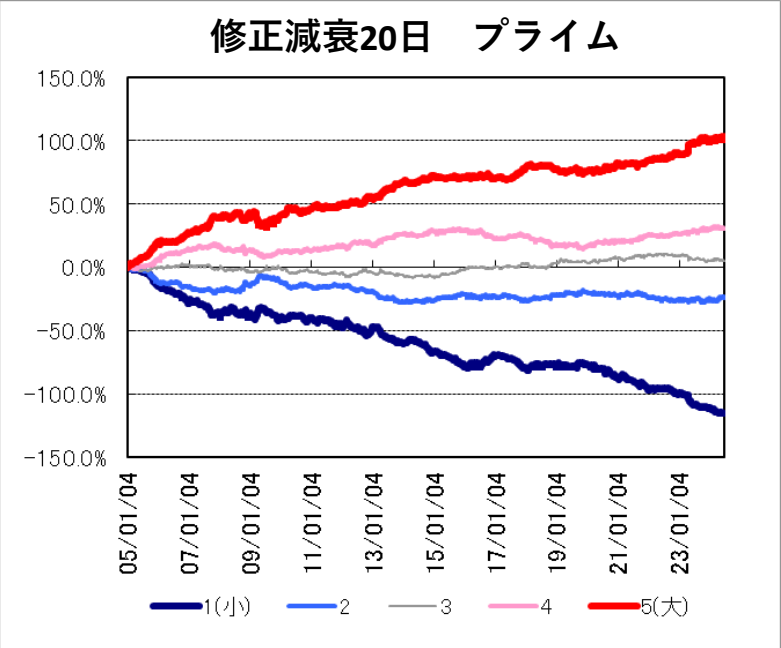
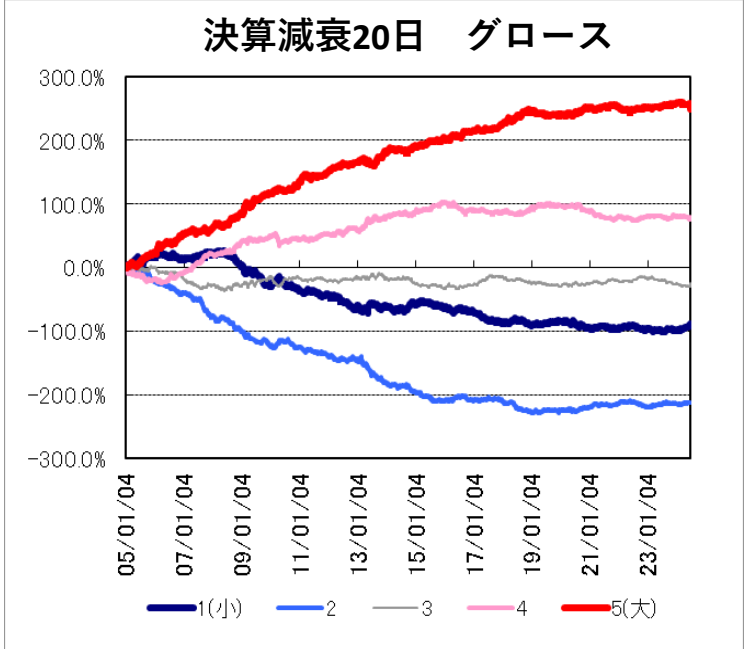
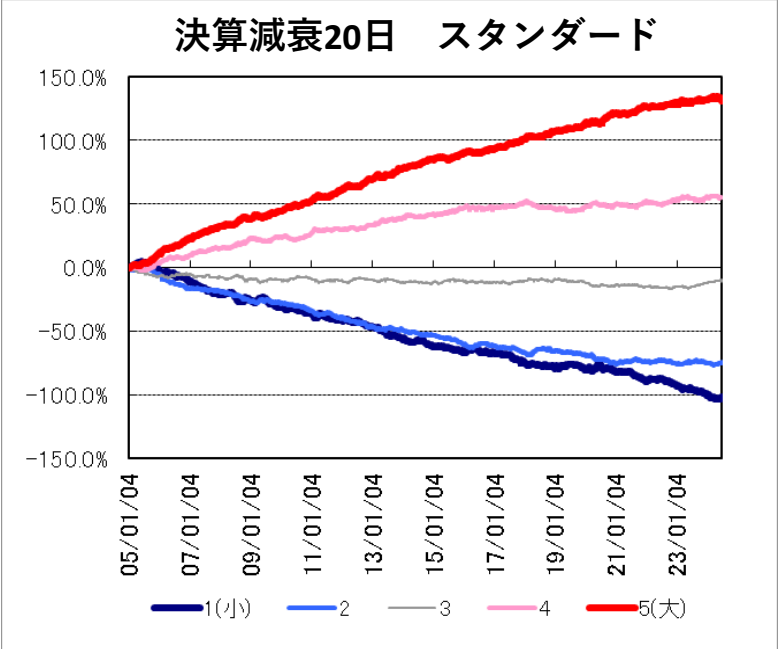
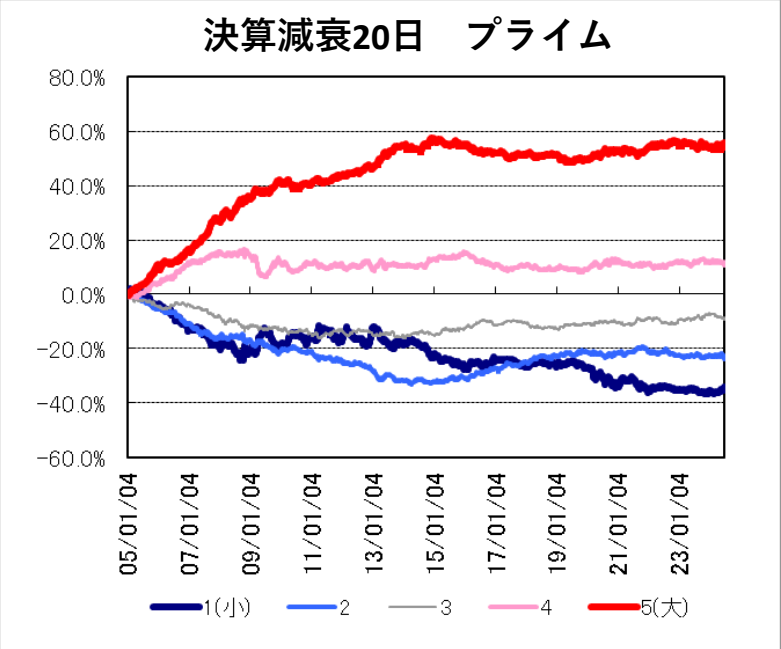

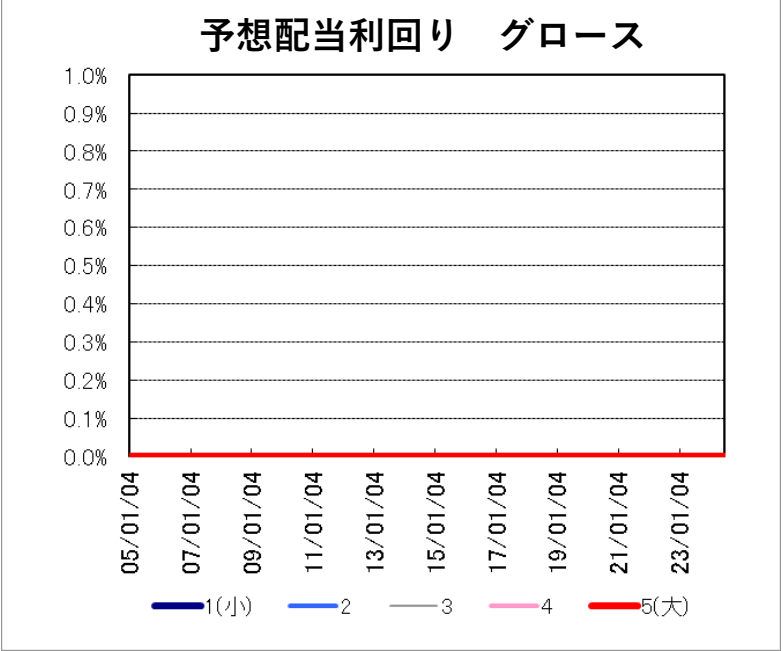
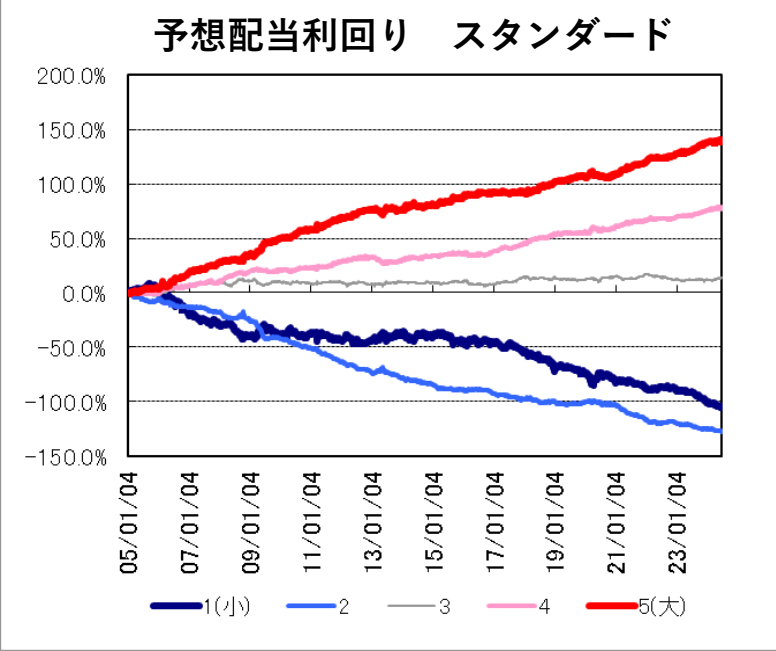
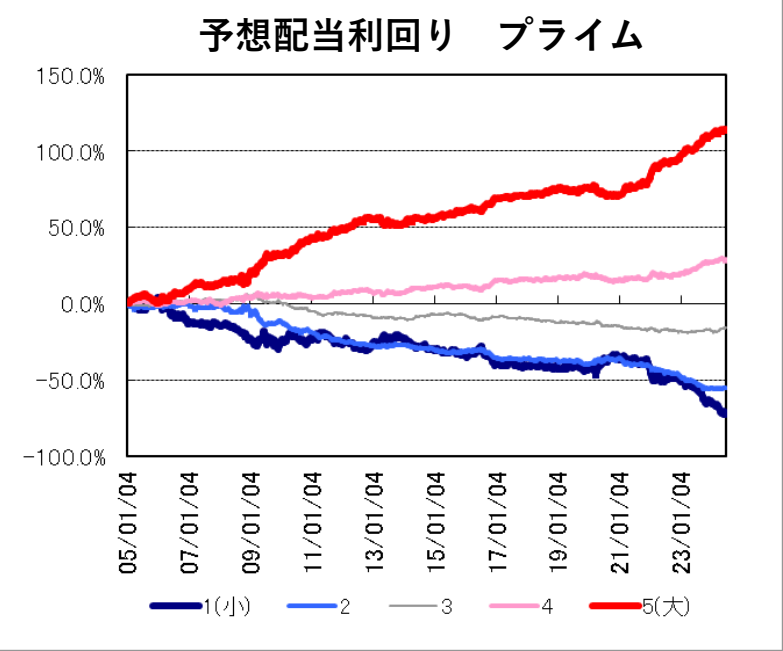

四半期成長率とチャート分析  
キラメキの発想  
2024/8/19  
結喜たろう

成長率で銘柄を選択し  
30・60・90日移動平均線  
とタイミングを捉えろ！

# ファクターを銘柄の性能表記と見立てると

車を買う時、あなたならどうしますか？          よく分からずに、そのまま買う？

色々調べますよね？

4,487台見つかりました

検索中の条件  
トヨタ アルファード

この条件をお気に入り

新着お知らせメールに登録

[お気に入り一覧を見る](#)

絞り込み

メーカー・車種選択

トヨタ アルファード

モデル・グレード選択

モデル・グレード

都道府県

都道府県

市区町村

市区町村

価格帯

下限          上限

4,487台 絞り込む

## アルファード（トヨタ）の中古車

1〜50台    50台ずつ表示

1 2 3 4 5 >

掲載時期    支払総額    車両本体価格    年式    走行距離    排気量    車検

新着順    古い順    安い順    高い順    安い順    高い順    新しい順    古い順    少ない順    多い順    少ない順    多い順    短い順    長い順



トヨタ  
アルファード

3.5 エグゼクティブラウンジS ツインムーンルーフ 全方位カメラ JBLサウンド 後席モニター A/C100V HDMI入力 スペアタイヤ デジタルインナーミラー ビルトインETC 二列目シートヒーター 二列目シートクーラー バイザー

支払総額(税込)  
508万円

車両本体価格(税込)  
498万円

諸費用(税込)  
10万円

法定整備：整備付  
保証付(12ヶ月・走行無制限)

年式 2018年    走行距離 5.7万km    車検 2025年8月

排気量 3500cc    修復歴 なし

ミッション：CVT    カラー：パールホワイト  
ボディタイプ：ミニバン・ワンボックス

購入バックあり  
グー保証は購入バックA/バックBでお選びいただけます。

残価ローンご利用時    月々 39,000円    詳細

id    内装4    外装4    機関/正常

車両状態評価書    OBD診断済み

¥    このクルマでローン仮審査

来店・試乗予約

お見積り依頼

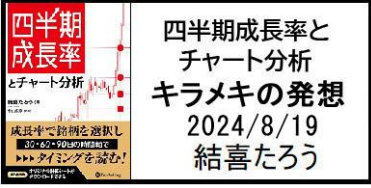

# 銘柄の性能を細かく分析する

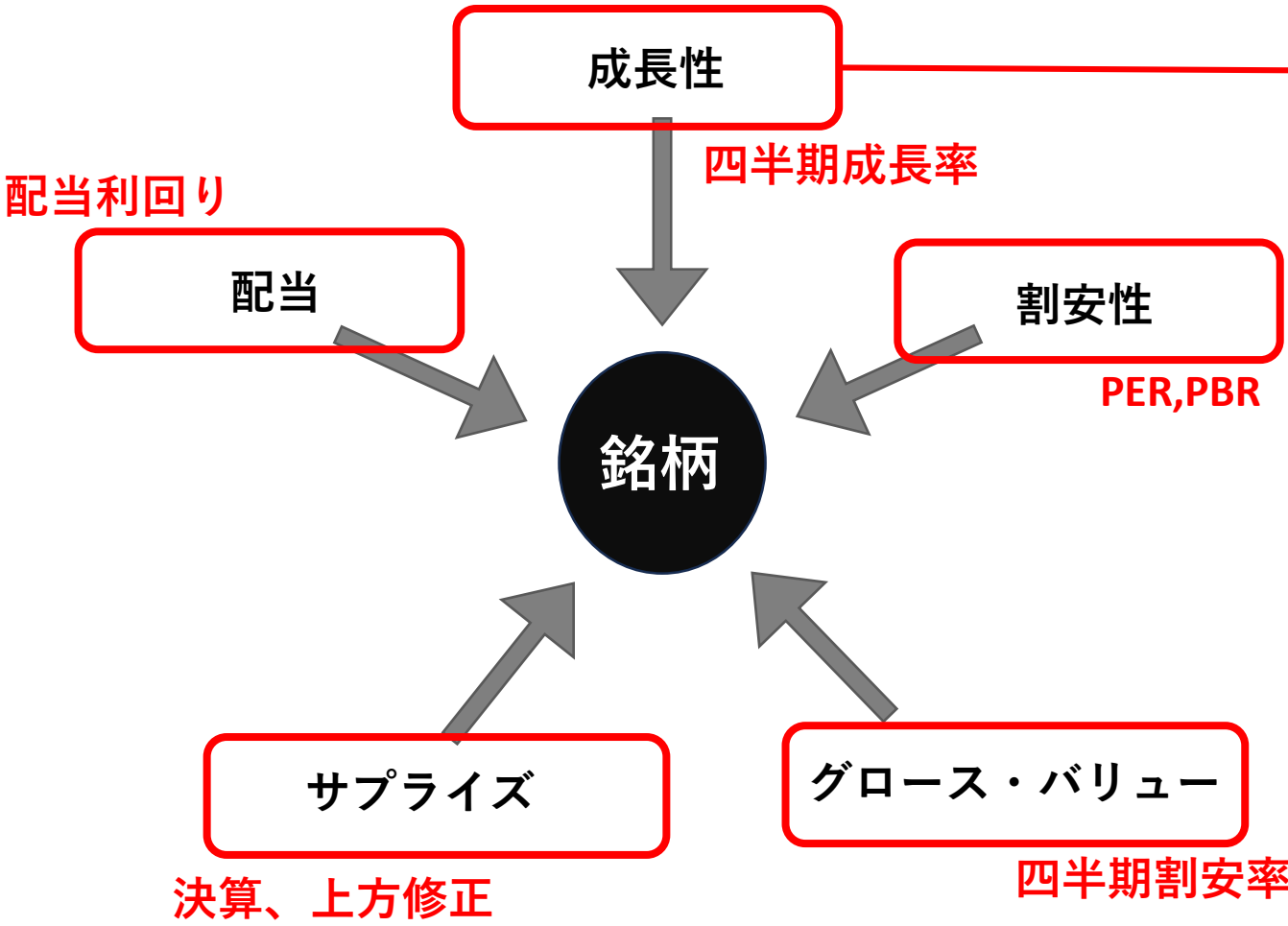

まずは成長性や割安性を自分の拠点とする

## 更にズームアウトすると…

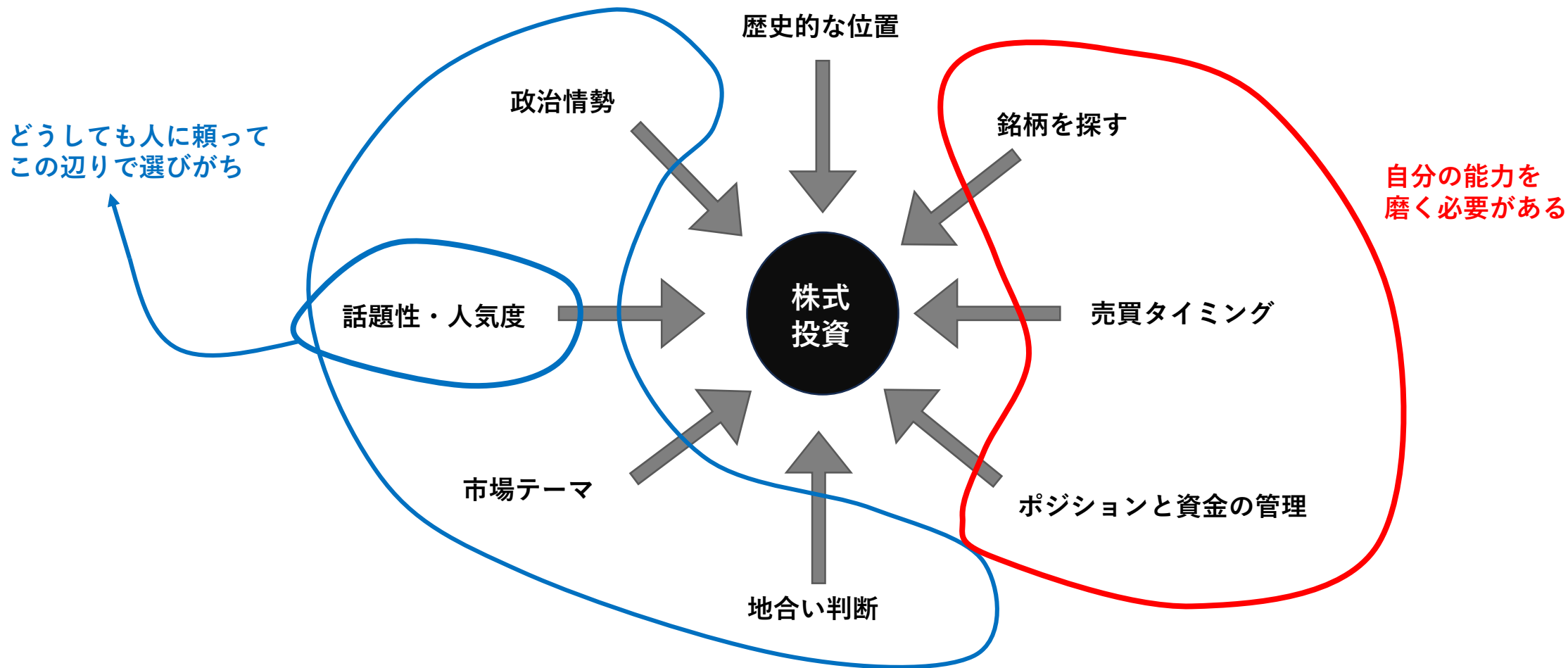

最初から全てを把握するのは無理、経験の中で少しずつ掴んでいき、総合的な視点が身について行く

身体で覚えろ！ 的な感じ生き残ったが、最初から知っていたらもっと近道を行けたな...



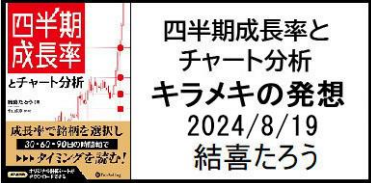

# 上昇銘柄を探す方法

ムズカシィ・・・と思うかも知れませんが、意外に簡単。

## その1：値上がり率ランキングから探す

いま上がっている株で、明日以降も上がる株  
→『四半期成長率とチャート分析』で具体的に紹介

株式ランキング（値上がり率）

1～50件 / 2288件中(更新日時：2024/08/23 18:40)

[前のページ](#) [次のページ](#)

順位	名称・コード・市場	取引値	前日比	出来高
1	(株)中京医薬品 4558 東証STD <a href="#">■ 掲示板</a>	248 08/23	+49 +24.62%	6,893,700 株
2	(株)Will Smart 175A 東証GRT <a href="#">■ 掲示板</a>	1,600 08/23	+300 +23.08%	924,100 株
3	リネットジャパングループ(株) 3556 東証GRT <a href="#">■ 掲示板</a>	330 08/23	+60 +22.22%	1,798,300 株
4	(株)コンヴァノ 6574 東証GRT <a href="#">■ 掲示板</a>	1,696 08/23	+300 +21.49%	83,600 株
5	川本産業(株) 3604 東証STD <a href="#">■ 掲示板</a>	945 08/23	+150 +18.87%	968,500 株
6	プレジジョン・システム・サイエンス(株) 7707 東証GRT <a href="#">■ 掲示板</a>	519 08/23	+80 +18.22%	8,614,200 株
7	(株)メタブラネット 3350 東証STD <a href="#">■ 掲示板</a>	1,495 08/23	+229 +18.09%	4,116,400 株
8	(株)オリエンタルコンサルタンツホールディングス 2498 東証STD <a href="#">■ 掲示板</a>	4,000 08/23	+595 +17.47%	95,900 株
9	(株)さいか屋 8254 東証STD <a href="#">■ 掲示板</a>	541 08/23	+80 +17.35%	838,700 株
10	大和自動車交通(株) 9082 東証STD <a href="#">■ 掲示板</a>	835 08/23	+120 +16.78%	280,000 株
11	(株)和心 9271 東証GRT <a href="#">■ 掲示板</a>	699 08/23	+100 +16.69%	311,900 株
12	(株)まぐまぐ 4059 東証STD <a href="#">■ 掲示板</a>	719 08/23	+100 +16.16%	21,900 株
13	(株)イオレ 2334 東証GRT <a href="#">■ 掲示板</a>	724 08/23	+100 +16.03%	422,800 株

四半期成長率とチャート分析  
キラメキの発想  
2024/8/19  
結喜たろう

# 上昇銘柄を探す方法

せっかく専門家が見つけてくれているのだから、それを利用しない手はない。

## その2：雑誌や著名投資家、評論家の注目銘柄など

巷には色々な情報が溢れています。

投資雑誌や投資サイト、アナリスト記事、宣伝用銘柄配信など

独自業績予想、ビジュアルデータでわかる！  
2024年夏号  
新時代の躍進！  
最強の日本株徹底分析  
四季報に聞く  
新年度の要チェック企業は？  
エネルギー新時代  
買時・売り時入門  
大化け期待も満載！

Top News

- 【明日の好悪材料】を開示情報でチェック！（8月23日発表分）
- 【北浜流一郎のズバリ株先見！】ー キオクシア上場を視野に、回復…
- 【杉村寛生の短期相場観測】ー 円高、住宅、防衛関連セクターなど…
- 好業績銘柄の宝庫！ 大波乱後の相場で光輝く「DX関連」6銘柄選抜…
- 10万円以下で買える、財務健全&低PBR 37社【スタンダード】編…
- 株価指数先物【週間展望】ー エヌビディア決算で抵抗線突破に期待 NEW
- 個人投資家・有限王三介・日米共に政局リスクはあれど株はとアコム…
- 買い局面を迎えた【25日線上抜け】低PER銘柄 28社 <テクニカル NEW
- 三井E&Sで大勝ち、1円の損も許さない損切りで資産50倍の技
- 【PR】株探直接取材「売上500億円を狙う革新企業の戦略」松風 注目

【総合ニュース】を見る

Yahoo!ショッピング 5のつく日、どれだけおトクか早速チェック 今すぐ参加

Yahoo! JAPAN ヘルプ ウェブ検索

YAHOO! JAPAN ファイナンス

\*\*\*\*\* 残高あり（全額を表示する）  
LVP プレミアム お得なクーポン6枚もらえる

トップ 株式 FX・為替 投資信託 ニュース 掲示板 証券会社比較 不動産投資 NISA カードロー 明細・設定

銘柄やコード・キーワードを入力 株価検索 やさしい投資

ポートフォリオ 管理 新規作成 Quotes

今年の10バガー候補はコレ！

日 38,364.27 +153.26 N 41,175.08 +462.30 I 2,684.72 +13.32 米 144.37

ヘッドライン

来週の相場で注目すべき3つのポイント：エヌビディア決算…

フィスコ 8/2

■ 株式相場見通し 予想レンジ：上限38900円ー下限37800円 23日の米国株式市場は大幅反発。ダウ平均は前日比46…

国内株式市場見通し：29日未明のエヌビディア決算で相場… フィスコ 8/24

【明日の好悪材料】を開示情報でチェック！（8月23日… 株探ニュース 13:30

【北浜流一郎のズバリ株先見！】ー キオクシア上場を… 株探ニュース 9:30

今週の決算発表予定 DyDo、イズミ、トリケミカル… 株探ニュース 19:00

72歳まで年金を繰り下げたら、いくら… あるじゃん（All About マネー） 18:30

「夢の国」の最寄り駅はなぜ舞浜？ 隠された「ディ… 不動産投資の楽待 11:00

親が考える「子育ての正解」はもう古い？ 子育て… 東洋経済オンライン 17:02

マーケット指標

日経平均… 38,364.27 +153.26

厳選銘柄プレゼント！



四半期成長率とチャート分析  
キラメキの発想  
2024/8/19  
結喜たろう

成長半で銘柄を選択し  
30・60・90日移動平均線  
でタイミングを捉えろ！

# 著名な方々を定点観測

## 5929 三和ホールディングス

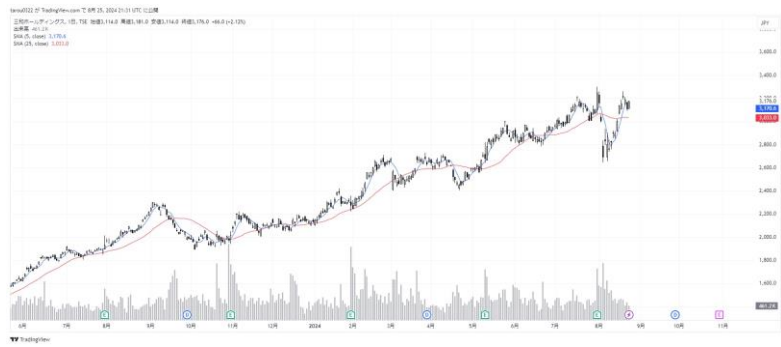

## 4680 ラウンドワン



## 6250 やまびこ

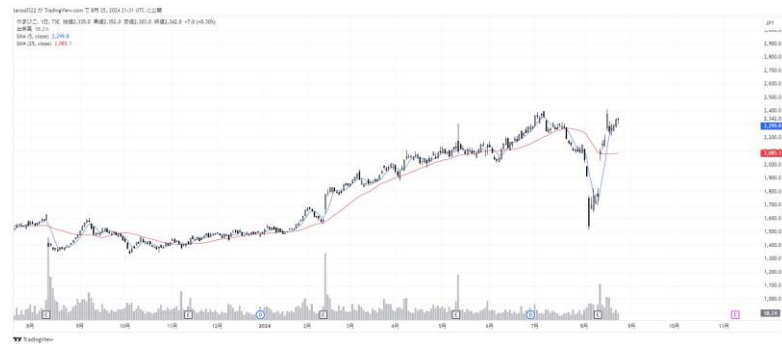

## 9166 GENDA

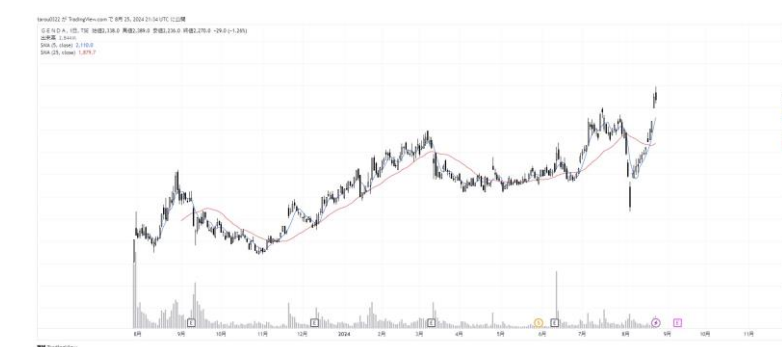

【市況】【杉村富生の短期相場観測】 円高、住宅、防衛関連セクターなどを狙う！



「円高、住宅、防衛関連セクターなどを狙う！」

● 投機筋、アクティビストは日本市場に強気！

8月初旬、株式市場は猛烈な“夏の嵐”（日銀・植田シヨツク）に見舞われたが、その後は力強い戻り相場を展開している。日経平均株価（ザラバベース）は8月5日に、3万1156円の安値をつけた。7月11

● アメリカ新大統領候補はともに住宅支援！

いずれにせよ、危機は脱した。今後は政治（9月27日に自民党総裁選、11月5日にアメリカ大統領選）に加え、日米の金融政策、および為替（ドル・円）の動向を睨んだ展開となろう。基本的には値固めが必要だ。トレンド的にはFRB（米連邦準備制度理事会）は利下げ、日銀は金融引き締め（利上げ、流動性の吸収）に進む。

物色面はどうか。ハリス候補、トランプ候補ともに住宅支援を打ち出している。アメリカで事業を展開する住友林業 <1911> [東証P]をはじめ、シャッター、ドアの三和ホールディングス <5929> [東証P]、芝刈り機のやまびこ <6250> [東証P]、小型パワーショベルの竹内製作所 <6432> [東証P]などが潤うだろう。

FRBの利下げ開始時には公益事業、不動産、小売り（生活必需品、レジャーセクター）が買われている。アメリカにおいてクレーンゲーム施設を運営しているラウンドワン <4680> [東証P]、GENDA <9166> [東証G]は要注目だ。ラウンドワンはアメリカでの日本食ビジネス「ラウンドワンデリシャス」に進出する。

円高に対する備え（ポートフォリオ構築）が必要だろう。この視点ではニチレイ <2871> [東証P]、神戸物産 <3038> [東証P]、ニトリホールディングス <9843> [東証P]、綿半ホールディングス <3199> [東証P]、ワークマン <7564> [東証S]、エイチ・アイ・エス <9603> [東証P]などをピックアップできる。

このほか、値動きを注視すると、マスクの川本産業 <3604> [東証S]、交通系IoTのWill Smart <175A> [東証G]、好業績のウエストホールディングス <1407> [東証S]、太陽光発電パネルのリサイクル事業のエヌ・ピー・シー <6255> [東証G]、防衛関連の三菱重工業 <7011> [東証P]などに妙味があろう。

四半期  
成長率

とチャート分析

成長率で銘柄を選択し  
ベストタイミングを掴む!

四半期成長率と  
チャート分析

キラメキの発想

2024/8/19

結喜たろう

# 著名な投資家銘柄を追跡

(大量保有報告書に名前があがり、尚且つ、保有銘柄が上昇するような)

2024/8/24時点

銘柄コード	名称	保有額（百万円）	保有株式数（千株）	保有割合（％）
1514	住石ホールディングス	2,521	2,565	3.88
3540	歯愛メディカル	2,304	2,020	4.04
4776	サイボウズ	2,085	1,257	2.63
7184	富山第一銀行	1,833	1420	2.21
1518	三井松島	1,641	323.7	2.48
6235	オプトラン	1,505	838	1.9
6081	アライドアーキテクス	56	281	2.0

# 上昇銘柄を探す方法

## 例) 3540 歯愛メディカル 東証STD

tarou0322 が TradingView.com で 8月 25, 2024 08:55 UTC に公開





# 上昇銘柄を探す方法

## 例) 1514 住石ホールディングス 東証STD

tarou0322 が TradingView.com で 8月 25, 2024 07:21 UTC に公開



# 上昇銘柄を探す方法

例) 1514 住石ホールディングス 東証STD

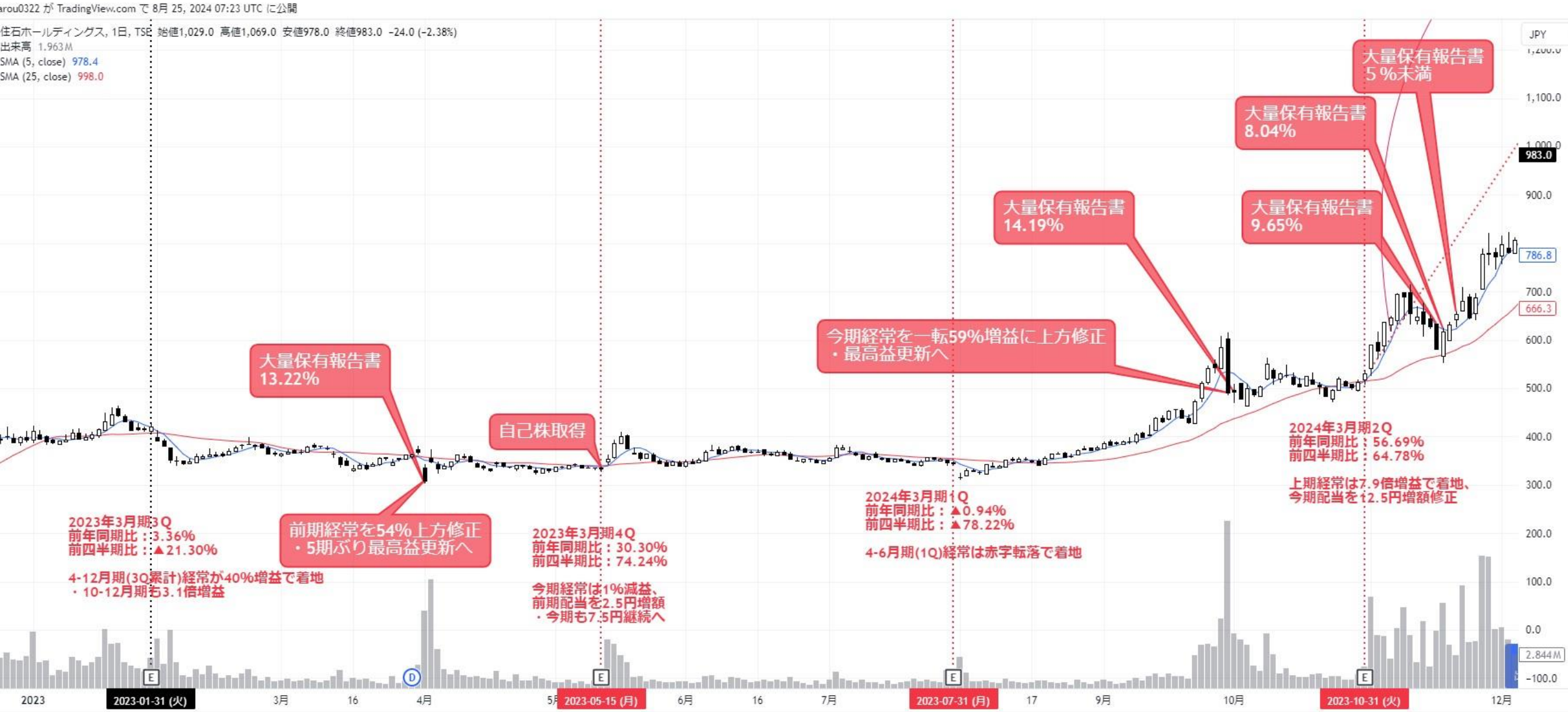



**TV** TradingView

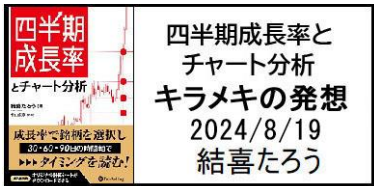

# 株式投資を成功させ続けるには…

格言：相場に聖杯はない … 確実に100%勝てる方法はない

聖杯に近づくことは出来る … トータルで利益を出すことは出来る

まず、やることをやろう

泳げるようになるには、教本や動画を見ただけではダメ  
まずは浅いプールで泳ぐ練習をしなければ泳げない  
いきなり海に飛び込んだら溺れてしまう

# やることをやる … 資金やポジションの管理

資金とポジション計画が  
主役になるとき！

X（旧Twitter）でも、  
この部分が役に立ったと  
いうポストがチラホラ…

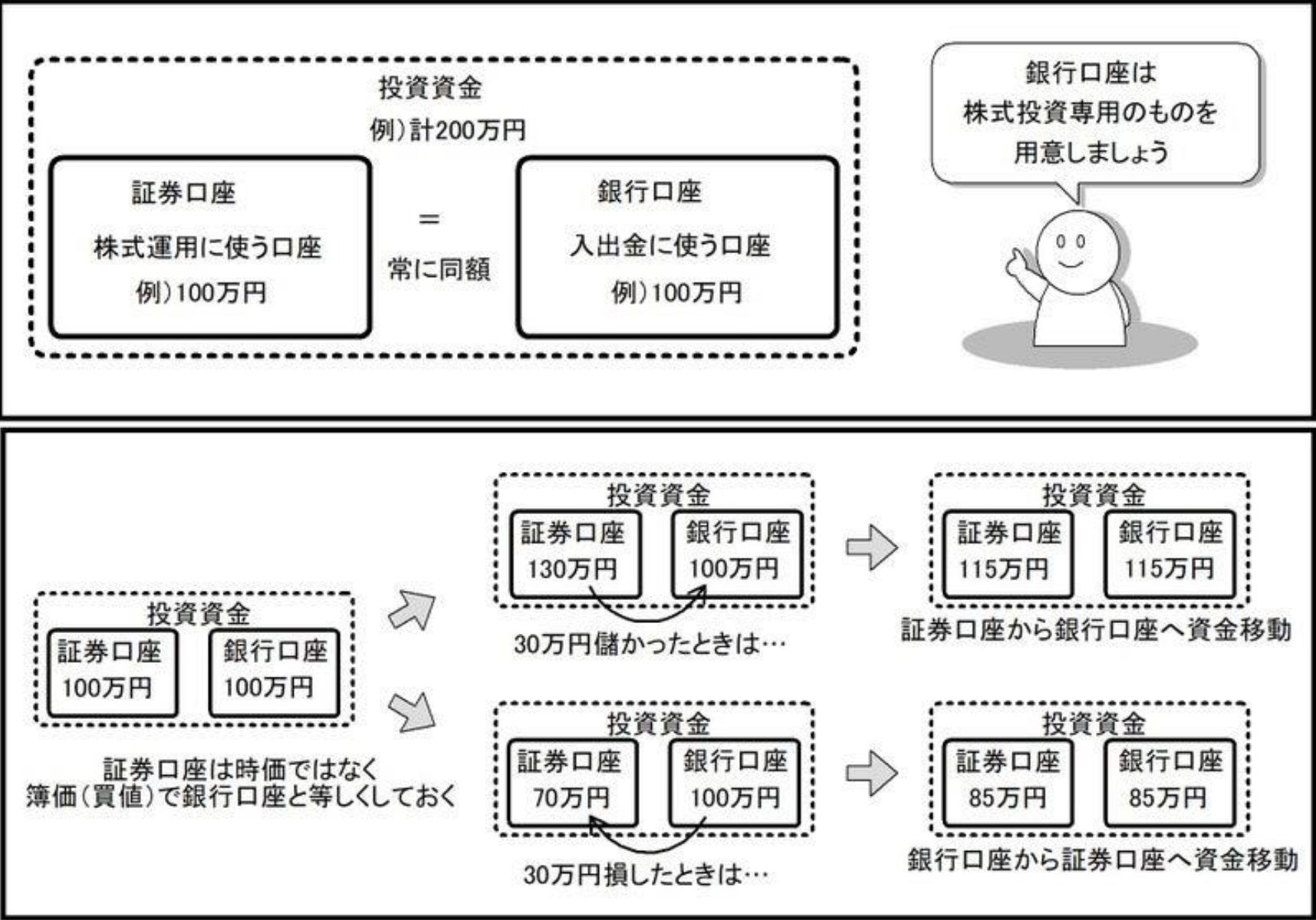

引用元：  
四半期成長率とチャート分析  
第4章







# オンライン講座 のご案内

結喜たろう  
パンローリング  
6か月更新 2024年7月発売

この商品は 7月1日に 発送できる予定です。 ([発送可能時期について](#))



お買い物かごに入れる

✕ Post

## 決算書から業績を数値化するファクター分析

好決算なのに株価が上がらない……  
そんな経験ありませんか？

- ・ 前月同期比、前四半期比で業績が伸びているのに株価が上がらない
- ・ 業績予想が良く、増収増益であるにもかかわらず株価は下落した
- ・ 株価指標が割安なのに株価は下げ止まらない

一般的に株価の動きは複雑で、  
業績だけでなく投資家の思惑などさまざまな要因に影響します。

たとえば好業績で本決算までに同じ成長率を達成した銘柄でも  
上半期に強い成長を示したA社と下半期に強い成長を示したB社とでは  
株価は全く異なります。

そこで四半期ごとの業績や決算などの成長率を数値化することで、  
どのファクターが今後期待できるかを測ることができます。  
有望銘柄を探してみたいはいかがでしょうか？

### 1. ファクター分析

銘柄	決算期	基本情報				日本経済新聞発表				日本経済新聞		バリュー		決算サブライズ		リビゾン		配当
		会社名	業種	市場	株価	発行済み株式数	発行済み株式数	発行済み株式数	発行済み株式数	前年実績	前年実績	前年実績	前年実績	前年実績	前年実績	前年実績	前年実績	
1571	2024/4/30	ダイエー	株主総会	1,625	3,677	6,462	2023/6/22	2024/4/30	2024/4/30	2024/4/30	2024/4/30	2024/4/30	2024/4/30	2024/4/30	2024/4/30	2024/4/30	2024/4/30	0.00
1711	2024/4/30	ダイエー	株主総会	1,625	3,677	6,462	2023/6/22	2024/4/30	2024/4/30	2024/4/30	2024/4/30	2024/4/30	2024/4/30	2024/4/30	2024/4/30	2024/4/30	2024/4/30	0.00
1654	2024/4/30	ダイエー	株主総会	1,625	3,677	6,462	2023/6/22	2024/4/30	2024/4/30	2024/4/30	2024/4/30	2024/4/30	2024/4/30	2024/4/30	2024/4/30	2024/4/30	2024/4/30	0.00
1719	2024/4/30	ダイエー	株主総会	1,625	3,677	6,462	2023/6/22	2024/4/30	2024/4/30	2024/4/30	2024/4/30	2024/4/30	2024/4/30	2024/4/30	2024/4/30	2024/4/30	2024/4/30	0.00
1620	2024/4/30	ダイエー	株主総会	1,625	3,677	6,462	2023/6/22	2024/4/30	2024/4/30	2024/4/30	2024/4/30	2024/4/30	2024/4/30	2024/4/30	2024/4/30	2024/4/30	2024/4/30	0.00
1697	2024/4/30	ダイエー	株主総会	1,625	3,677	6,462	2023/6/22	2024/4/30	2024/4/30	2024/4/30	2024/4/30	2024/4/30	2024/4/30	2024/4/30	2024/4/30	2024/4/30	2024/4/30	0.00
1694	2024/4/30	ダイエー	株主総会	1,625	3,677	6,462	2023/6/22	2024/4/30	2024/4/30	2024/4/30	2024/4/30	2024/4/30	2024/4/30	2024/4/30	2024/4/30	2024/4/30	2024/4/30	0.00
1670	2024/4/30	ダイエー	株主総会	1,625	3,677	6,462	2023/6/22	2024/4/30	2024/4/30	2024/4/30	2024/4/30	2024/4/30	2024/4/30	2024/4/30	2024/4/30	2024/4/30	2024/4/30	0.00
1676	2024/4/30	ダイエー	株主総会	1,625	3,677	6,462	2023/6/22	2024/4/30	2024/4/30	2024/4/30	2024/4/30	2024/4/30	2024/4/30	2024/4/30	2024/4/30	2024/4/30	2024/4/30	0.00
1644	2024/4/30	ダイエー	株主総会	1,625	3,677	6,462	2023/6/22	2024/4/30	2024/4/30	2024/4/30	2024/4/30	2024/4/30	2024/4/30	2024/4/30	2024/4/30	2024/4/30	2024/4/30	0.00
1697	2024/4/30	ダイエー	株主総会	1,625	3,677	6,462	2023/6/22	2024/4/30	2024/4/30	2024/4/30	2024/4/30	2024/4/30	2024/4/30	2024/4/30	2024/4/30	2024/4/30	2024/4/30	0.00
1694	2024/4/30	ダイエー	株主総会	1,625	3,677	6,462	2023/6/22	2024/4/30	2024/4/30	2024/4/30	2024/4/30	2024/4/30	2024/4/30	2024/4/30	2024/4/30	2024/4/30	2024/4/30	0.00
1670	2024/4/30	ダイエー	株主総会	1,625	3,677	6,462	2023/6/22	2024/4/30	2024/4/30	2024/4/30	2024/4/30	2024/4/30	2024/4/30	2024/4/30	2024/4/30	2024/4/30	2024/4/30	0.00
1676	2024/4/30	ダイエー	株主総会	1,625	3,677	6,462	2023/6/22	2024/4/30	2024/4/30	2024/4/30	2024/4/30	2024/4/30	2024/4/30	2024/4/30	2024/4/30	2024/4/30	2024/4/30	0.00
1644	2024/4/30	ダイエー	株主総会	1,625	3,677	6,462	2023/6/22	2024/4/30	2024/4/30	2024/4/30	2024/4/30	2024/4/30	2024/4/30	2024/4/30	2024/4/30	2024/4/30	2024/4/30	0.00
1697	2024/4/30	ダイエー	株主総会	1,625	3,677	6,462	2023/6/22	2024/4/30	2024/4/30	2024/4/30	2024/4/30	2024/4/30	2024/4/30	2024/4/30	2024/4/30	2024/4/30	2024/4/30	0.00
1694	2024/4/30	ダイエー	株主総会	1,625	3,677	6,462	2023/6/22	2024/4/30	2024/4/30	2024/4/30	2024/4/30	2024/4/30	2024/4/30	2024/4/30	2024/4/30	2024/4/30	2024/4/30	0.00
1670	2024/4/30	ダイエー	株主総会	1,625	3,677	6,462	2023/6/22	2024/4/30	2024/4/30	2024/4/30	2024/4/30	2024/4/30	2024/4/30	2024/4/30	2024/4/30	2024/4/30	2024/4/30	0.00
1676	2024/4/30	ダイエー	株主総会	1,625	3,677	6,462	2023/6/22	2024/4/30	2024/4/30	2024/4/30	2024/4/30	2024/4/30	2024/4/30	2024/4/30	2024/4/30	2024/4/30	2024/4/30	0.00
1644	2024/4/30	ダイエー	株主総会	1,625	3,677	6,462	2023/6/22	2024/4/30	2024/4/30	2024/4/30	2024/4/30	2024/4/30	2024/4/30	2024/4/30	2024/4/30	2024/4/30	2024/4/30	0.00
1697	2024/4/30	ダイエー	株主総会	1,625	3,677	6,462	2023/6/22	2024/4/30	2024/4/30	2024/4/30	2024/4/30	2024/4/30	2024/4/30	2024/4/30	2024/4/30	2024/4/30	2024/4/30	0.00
1694	2024/4/30	ダイエー	株主総会	1,625	3,677	6,462	2023/6/22	2024/4/30	2024/4/30	2024/4/30	2024/4/30	2024/4/30	2024/4/30	2024/4/30	2024/4/30	2024/4/30	2024/4/30	0.00
1670	2024/4/30	ダイエー	株主総会	1,625	3,677	6,462	2023/6/22	2024/4/30	2024/4/30	2024/4/30	2024/4/30	2024/4/30	2024/4/30	2024/4/30	2024/4/30	2024/4/30	2024/4/30	0.00
1676	2024/4/30	ダイエー	株主総会	1,625	3,677	6,462	2023/6/22	2024/4/30	2024/4/30	2024/4/30	2024/4/30	2024/4/30	2024/4/30	2024/4/30	2024/4/30	2024/4/30	2024/4/30	0.00
1644	2024/4/30	ダイエー	株主総会	1,625	3,677	6,462	2023/6/22	2024/4/30	2024/4/30	2024/4/30	2024/4/30	2024/4/30	2024/4/30	2024/4/30	2024/4/30	2024/4/30	2024/4/30	0.00
1697	2024/4/30	ダイエー	株主総会	1,625	3,677	6,462	2023/6/22	2024/4/30	2024/4/30	2024/4/30	2024/4/30	2024/4/30	2024/4/30	2024/4/30	2024/4/30	2024/4/30	2024/4/30	0.00
1694	2024/4/30	ダイエー	株主総会	1,625	3,677	6,462	2023/6/22	2024/4/30	2024/4/30	2024/4/30	2024/4/30	2024/4/30	2024/4/30	2024/4/30	2024/4/30	2024/4/30	2024/4/30	0.00
1670	2024/4/30	ダイエー	株主総会	1,625	3,677	6,462	2023/6/22	2024/4/30	2024/4/30	2024/4/30	2024/4/30	2024/4/30	2024/4/30	2024/4/30	2024/4/30	2024/4/30	2024/4/30	0.00
1676	2024/4/30	ダイエー	株主総会	1,625	3,677	6,462	2023/6/22	2024/4/30	2024/4/30	2024/4/30	2024/4/30	2024/4/30	2024/4/30	2024/4/30	2024/4/30	2024/4/30	2024/4/30	0.00
1644	2024/4/30	ダイエー	株主総会	1,625	3,677	6,462	2023/6/22	2024/4/30	2024/4/30	2024/4/30	2024/4/30	2024/4/30	2024/4/30	2024/4/30	2024/4/30	2024/4/30	2024/4/30	0.00
1697	2024/4/30	ダイエー	株主総会	1,625	3,677	6,462	2023/6/22	2024/4/30	2024/4/30	2024/4/30	2024/4/30	2024/4/30	2024/4/30	2024/4/30	2024/4/30	2024/4/30	2024/4/30	0.00
1694	2024/4/30	ダイエー	株主総会	1,625	3,677	6,462	2023/6/22	2024/4/30	2024/4/30	2024/4/30	2024/4/30	2024/4/30	2024/4/30	2024/4/30	2024/4/30	2024/4/30	2024/4/30	0.00
1670	2024/4/30	ダイエー	株主総会	1,625	3,677	6,462	2023/6/22	2024/4/30	2024/4/30	2024/4/30	2024/4/30	2024/4/30	2024/4/30	2024/4/30	2024/4/30	2024/4/30	2024/4/30	0.00
1676	2024/4/30	ダイエー	株主総会	1,625	3,677	6,462	2023/6/22	2024/4/30	2024/4/30	2024/4/30	2024/4/30	2024/4/30	2024/4/30	2024/4/30	2024/4/30	2024/4/30	2024/4/30	0.00
1644	2024/4/30	ダイエー	株主総会	1,625	3,677	6,462	2023/6/22	2024/4/30	2024/4/30	2024/4/30	2024/4/30	2024/4/30	2024/4/30	2024/4/30	2024/4/30	2024/4/30	2024/4/30	0.00
1697	2024/4/30	ダイエー	株主総会	1,625	3,677	6,462	2023/6/22	2024/4/30	2024/4/30	2024/4/30	2024/4/30	2024/4/30	2024/4/30	2024/4/30	2024/4/30	2024/4/30	2024/4/30	0.00
1694	2024/4/30	ダイエー	株主総会	1,625	3,677	6,462	2023/6/22	2024/4/30	2024/4/30	2024/4/30	2024/4/30	2024/4/30	2024/4/30	2024/4/30	2024/4/30	2024/4/30	2024/4/30	0.00
1670	2024/4/30	ダイエー	株主総会	1,625	3,677	6,462	2023/6/22	2024/4/30	2024/4/30	2024/4/30	2024/4/30	2024/4/30	2024/4/30	2024/4/30	2024/4/30	2024/4/30	2024/4/30	0.00
1676	2024/4/30	ダイエー	株主総会	1,625	3,677	6,462	2023/6/22	2024/4/30	2024/4/30	2024/4/30	2024/4/30	2024/4/30	2024/4/30	2024/4/30	2024/4/30	2024/4/30	2024/4/30	0.00
1644	2024/4/30	ダイエー	株主総会	1,625	3,677	6,462	2023/6/22	2024/4/30	2024/4/30	2024/4/30	2024/4/30	2024/4/30	2024/4/30	2024/4/30	2024/4/30	2024/4/30	2024/4/30	0.00
1697	2024/4/30	ダイエー	株主総会	1,625	3,677	6,462	2023/6/22	2024/4/30	2024/4/30	2024/4/30	2024/4/30	2024/4/30	2024/4/30	2024/4/30	2024/4/30	2024/4/30	2024/4/30	0.00
1694	2024/4/30	ダイエー	株主総会	1,625	3,677	6,462	2023/6/22	2024/4/30	2024/4/30	2024/4/30	2024/4/30	2024/4/30	2024/4/30	2024/4/30	2024/4/30	2024/4/30	2024/4/30	0.00
1670	2024/4/30	ダイエー	株主総会	1,625	3,677	6,462	2023/6/22	2024/4/30	2024/4/30	2024/4/30	2024/4/30	2024/4/30	2024/4/30	2024/4/30	2024/4/30	2024/4/30	2024/4/30	0.00
1676	2024/4/30	ダイエー	株主総会	1,625	3,677	6,462	2023/6/22	2024/4/30	2024/4/30	2024/4/30	2024/4/30	2024/4/30	2024/4/30	2024/4/30	2024/4/30	2024/4/30	2024/4/30	0.00
1644	2024/4/30	ダイエー	株主総会	1,625	3,677	6,462	2023/6/22	2024/4/30	2024/4/30	2024/4/30	2024/4/30	2024/4/30	2024/4/30	2024/4/30	2024/4/30	2024/4/30	2024/4/30	0.00
1697	2024/4/30	ダイエー	株主総会	1,625	3,677	6,462	2023/6/22	2024/4/30	2024/4/30	2024/4/30	2024/4/30	2024/4/30	2024/4/30	2024/4/30	2024/4/30	2024/4/30	2024/4/30	0.00
1694	2024/4/30	ダイエー	株主総会	1,625	3,677	6,462	2023/6/22	2024/4/30	2024/4/30	2024/4/30	2024/4/30	2024/4/30	2024/4/30	2024/4/30	2024/4/30	2024/4/30	2024/4/30	0.00
1670	2024/4/30	ダイエー	株主総会	1,625	3,677	6,462	2023/6/22	2024/4/30	2024/4/30	2024/4/30	2024/4/30	2024/4/30	2024/4/30	2024/4/30	2024/4/30	2024/4/30	2024/4/30	0.00
1676	2024/4/30	ダイエー	株主総会	1,625	3,677	6,462	2023/6/22	2024/4/30	2024/4/30	2024/4/30	2024/4/30	2024/4/30	2024/4/30	2024/4/30	2024/4/30	2024/4/30	2024/4/30	0.00
1644	2024/4/30	ダイエー	株主総会	1,625	3,677	6,462	2023/6/22	2024/4/30	2024/4/30	2024/4/30	2024/4/30	2024/4/30	2024/4/30	2024/4/30	2024/4/30	2024/4/30	2024/4/30	0.00
1697	2024/4/30	ダイエー	株主総会	1,625	3,677	6,462	2023/6/22	2024/4/30	2024/4/30	2024/4/30	2024/4/30	2024/4/30	2024/4/30	2024/4/30	2024/4/30	2024/4/30	2024/4/30	0.00
1694	2024/4/30	ダイエー	株主総会	1,625	3,677	6,												



四半期成長率

とチャート分析

成長率で銘柄を選択し  
タイミングを掴む!

四半期成長率と  
チャート分析

億り人を目指すための  
株式投資セミナー

2024/6/5  
結喜たろう

直近ファクターの有効性を調べる 5 分位分析

2024/8/5~2024/8/23

週次リバランス、日次リターン  
(毎週末にリバランス、日次終値データ)

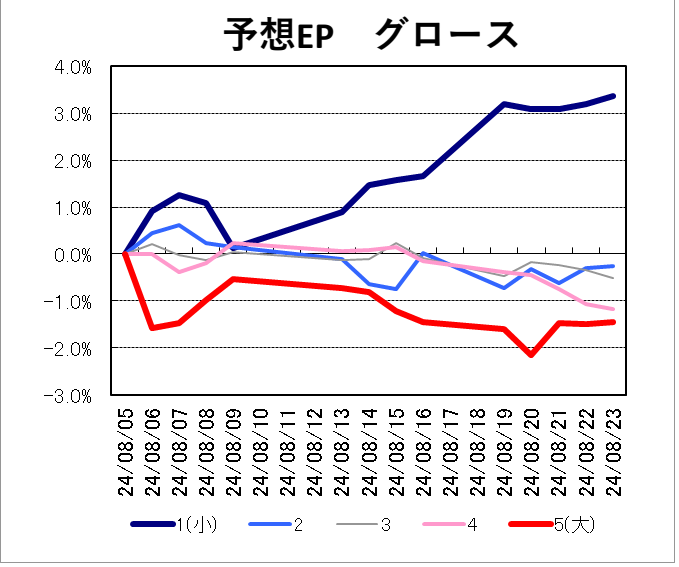
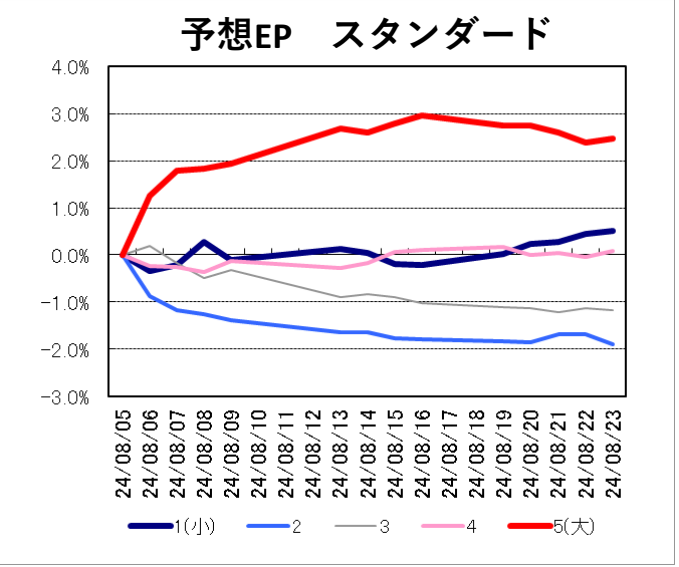
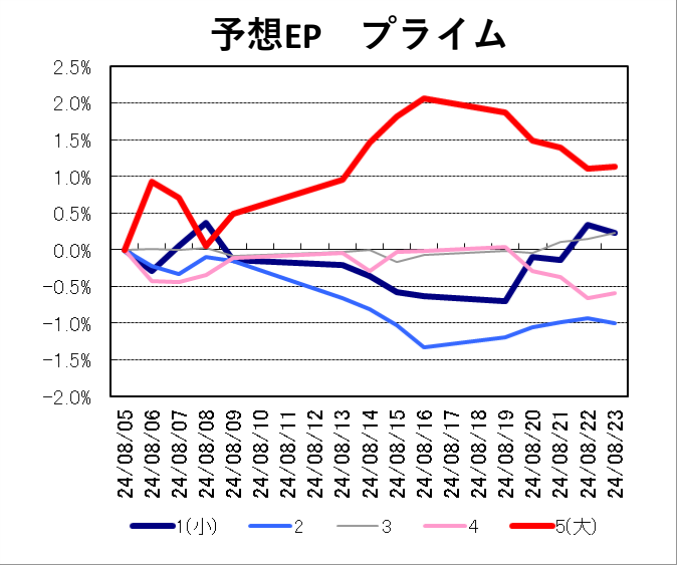
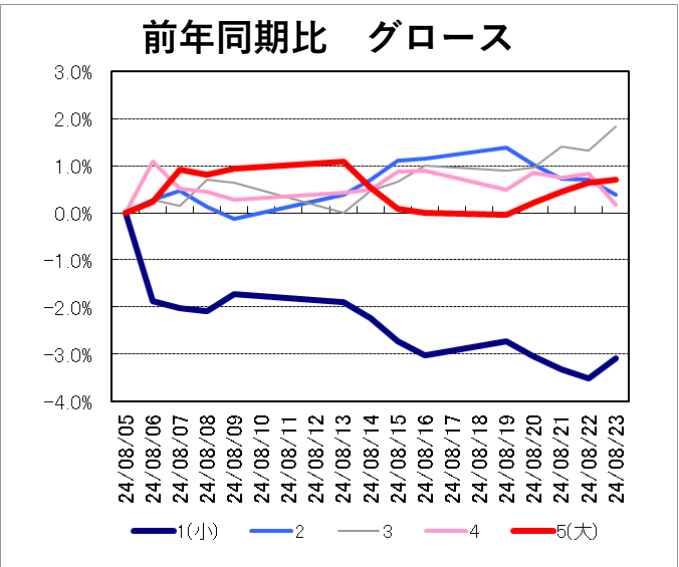
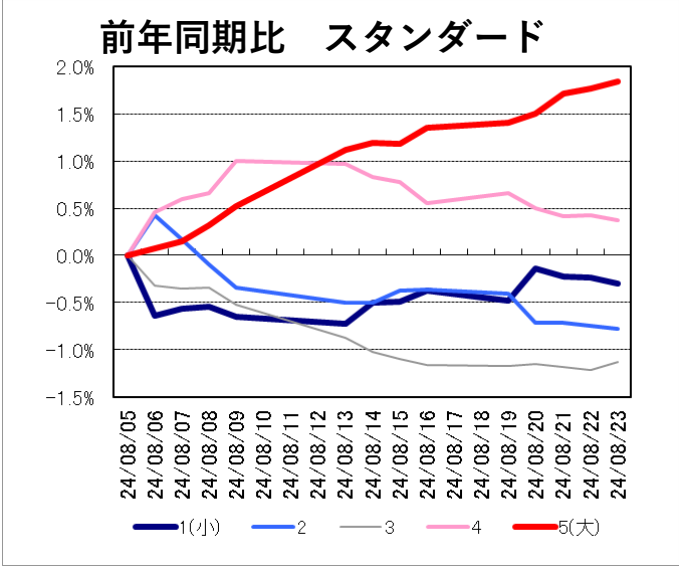
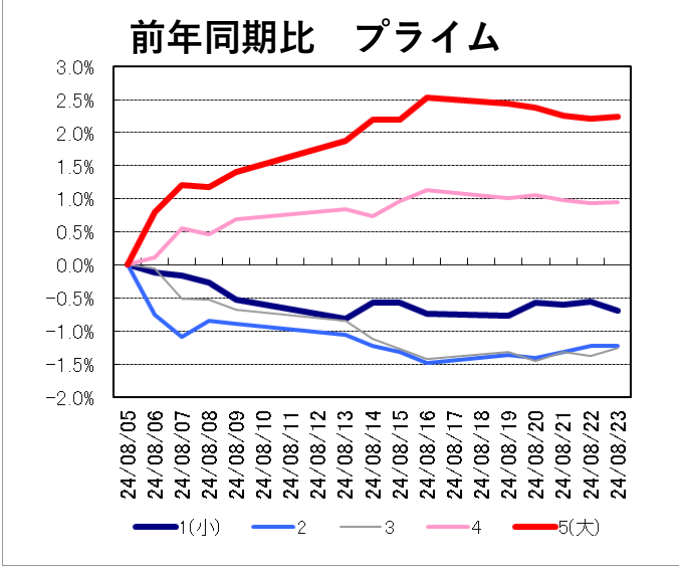



四半期成長率とチャート分析

億り人を目指すための株式投資セミナー

2024/6/5

結喜たろう

成長率で銘柄を選択し

タイミングを掴む!

# 日経225円建て分析

2024/8/17配信

tarou0322 が TradingView.com で 8月 17, 2024 02:58 UTC に公開

日経225, 1日, TVC 始値37,304.9 高値38,143.6 安値37,304.9 終値38,062.5 +1,335.9 (+3.64%)

出来高: このシンボルの出来高データはデータ提供元から提供されていません。

SMA (25, close) 37,941.5

SMA (5, close) 36,497.8







四半期  
成長率  
とチャート分析

億り人を目指すための  
株式投資セミナー  
2024/6/5  
結喜たろう

# チャート波動学習用の事例

2024/8/10配信

tarou0322 が TradingView.com で 8月 10, 2024 07:17 UTC に公開

地盤ネットホールディングス, 1日, TSE 始値164.0 高値165.0 安値142.0 終値152.0 +23.0 (+17.83%)  
出来高 11.872M  
SMA (5, close) 129.2  
SMA (25, close) 145.6

地盤解析や品質証明の請負。工事は担わない。FC展開。個人住宅に進出。



四半期成長率とチャート分析  
億り人を目指すための  
株式投資セミナー  
2024/6/5  
結喜たろう

# チャート波動学習用の事例

2024/8/24配信

tarou0322 が TradingView.com で 8月 24, 2024 03:03 UTC に公開

日本基礎技術, 1日, TSE 始値729.0 高値740.0 安値719.0 終値740.0 +15.0 (+2.07%)  
出来高 85.2K  
SMA (5, close) 707.6  
SMA (25, close) 606.4

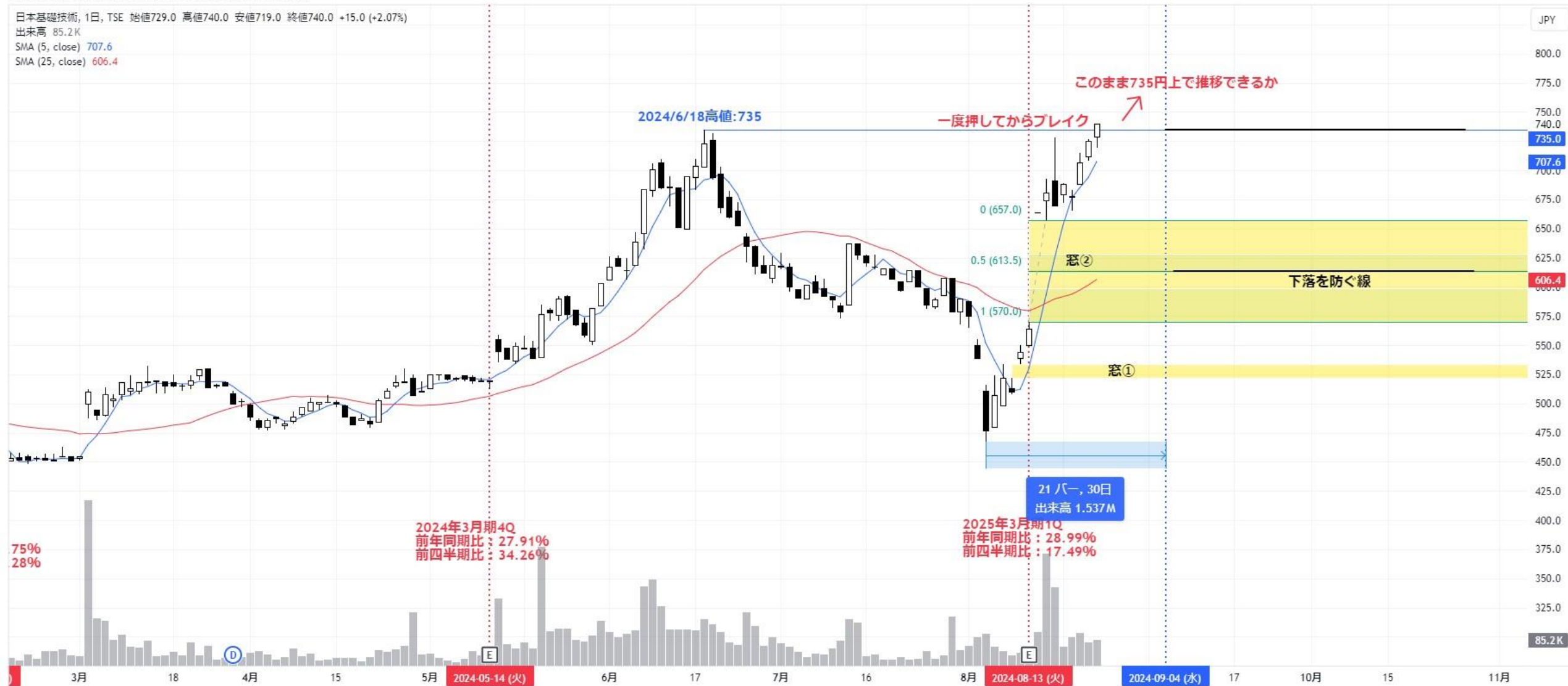



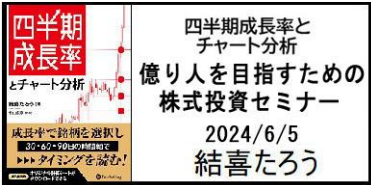

# 会員用の質問掲示板

四半期決算分析スクール サポート掲示板 結喜たろう

[新規作成](#) | [検索](#) | [メンバー設定](#) | [ログアウト](#) | [管理用](#)

メールの配送やお支払いなど投資以外のご相談は、こちらに書き込まずにメール (member@panrolling.com) でご連絡ください。

## 【はじめにお読みください】

- ページ上部の「検索」もご活用ください。
- ページ上部の「新規作成」をクリックすると、書き込みができます。
- 「タイトル」欄に何についてのご質問かをご記入ください。
- 「コメント」欄にはお悩みの内容とともに「できたこと」や「どの操作で何が起きたか」をご記入ください。
- 投稿文の修正など、ご不明な点がはメール (member@panrolling.com) でご連絡ください。

## 【免責事項】

本掲示板で説明・解説した方法や技術、指標が利益を生むとか、あるいは損失につながることはないとは断定してはなりません。本掲示板で開示する情報、過去の結果は将来を保証するものではありません。本掲示板は教育的な目的でのみ用いられるものであり、自己の責任に基づき独自にご判断下さい。売買の注文を勧めるものではありません。本掲示板は、特定の金融機関・金融商品を推奨・勧誘するものではありません。口座開設や投資の判断はすべて自己責任で行われるべきであり、そのいかなる結果にも当社は責任を負いません。本ホームページ及びその内容を無断でコピー、引用等する行為は禁止します。

	トピックス	投稿者	返信	投稿日時
	<a href="#">本日配信データにつきまして</a>		3	2024年08月20日 17:27 by 伴丈@パンローリング
	<a href="#">7 9 7 9 松風につきまして その3</a>		1	2024年08月17日 23:49 by 結喜たろう
	<a href="#">最新のFactorデータ配信につきまして</a>		2	2024年08月13日 09:44 by TED-HARD
	<a href="#">4 6 2 6 太陽HDにつきまして</a>		1	2024年08月12日 19:30 by 結喜たろう
	<a href="#">ファクター計算シート</a>		3	2024年08月12日 16:54 by 結喜たろう
	<a href="#">日経225下落を防ぐ線②につきまして</a>		1	2024年08月07日 22:16 by 結喜たろう
	<a href="#">全体が大きく売られ、個人投資家がやられている時</a>		3	2024年08月07日 08:53 by 結喜たろう



# 掲示板での質問回答例



投稿者：結喜たろう

参考までに、私もチャート分析してみました（添付）。 チャートの「窓」は、そこに加わった「力の勢い（材料の大きさ）」を示すものなので、もし埋める場合は、その材料を一度否定する動きをしたことになります。 特に終値を窓下に付けてしまうと、窓を開けた材料が弱かったことになりますね…。 夜間の地合い上げや、株探の提灯記事などで窓開けしたものは、遠からず埋めることが多いです。 今回は、野村證券のレーティング5800円で開けた窓のようです。 これをどう評価するかが肝ですが、チャートを見る限り、発表日から+700円上げてるので、それなりの評価が行われている状態だと思います。 チャート分析から、もし現状のトレンドチャネルが継続すれば、8/2の1Q発表辺りで5800円に到達しそうです。 プライム市場なので日経平均が調整すると、連動して調整になりそうですが、トレンドラインを割ってくると、次に意識されるのは窓になりますね。 その場合、窓の途中というよりも窓下ラインを「下落を防ぐ線」とするのが妥当かなと思います。 もし、窓を埋めてしまうようだと、レーティングを怪しんでいることになります。窓埋めから再度上昇するには、1Qでのサプライズ決算や修正が必要になると思います。 窓埋めに関しては、もう1つ外部要因による連動下げで埋めてしまうこともあります。ダウや日経平均の暴落に連動してしまうなどですね。 でも、この銘柄、7/12（金）では地合いに勝ってプラス上昇なので、レーティングと1Qへの期待感強いと思います。 材料が強い場合は、窓は完全に埋めない場合が多いので、やっぱり今回の松風では、窓下を「下落を防ぐ線」にするのが妥当かな…。 日柄の読みとしては、「出発点①」を4/17、新たな力が加わったレーティング発表前日6/20を「出発点②」とすると、①から約90日（93日）、②から約30日（29日）が共に7/19なので、この時に、トレンドチャネルの線に対して株価がどの位置にいるかを想定しておきたいです。

# 掲示板での質問回答例

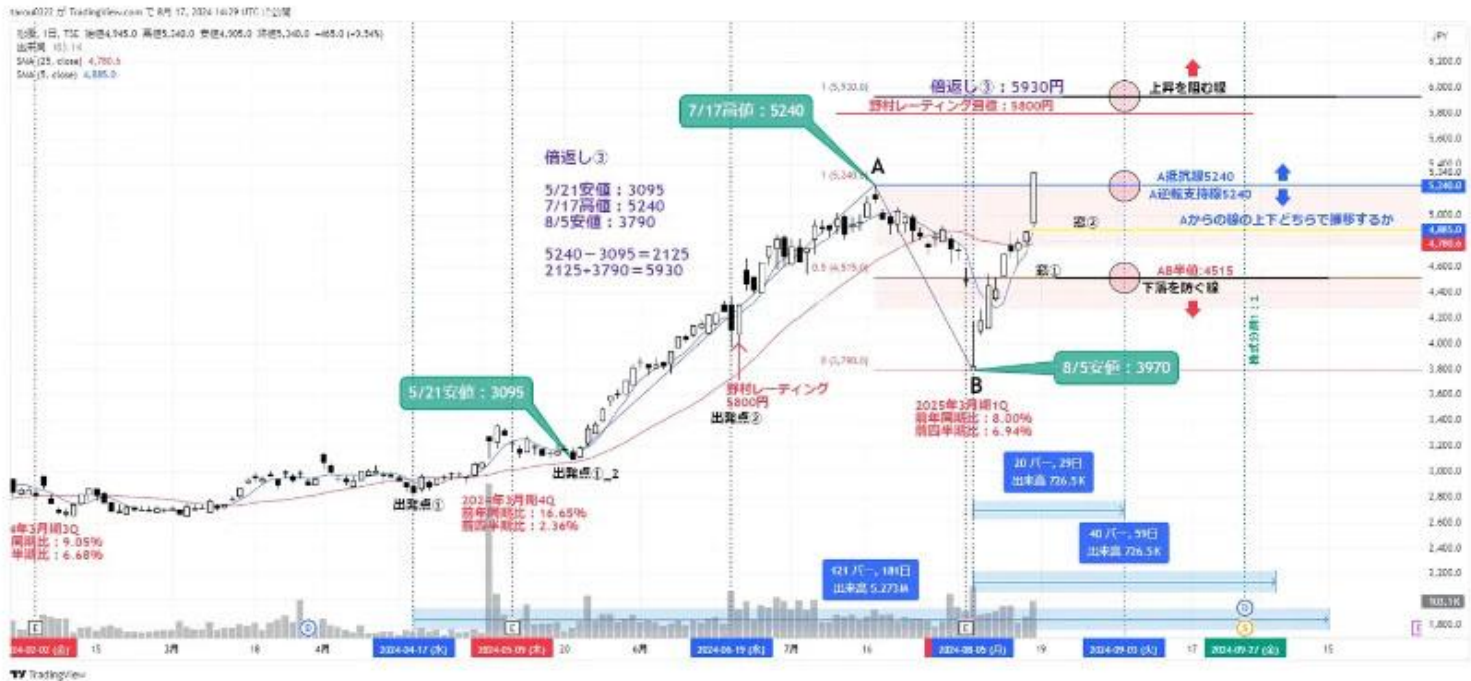

投稿者：結喜たろう

私もチャート分析してみました。今回の暴落で少し様相が変わったので、過去の線を幾つか消して、新たに作り直した感じですが、倍返し③の取り方が大きな範囲で取っているのが異なる点でしょうか。ただ、          の取り方でも、野村レーティング近くに線が出てくるので、多少違った取り方をしても、野村レーティングの5800円が当面の目標価格にはなりそうですね。また下落を防ぐ線としては、AB半値4515円にしたのですが、これは小さい窓①を埋めるかどうかの位置でもあります。（この線を割ると、値動きが少しグズつく感じですね）線を引く際には、倍返しや半値、窓といったものがありますが、面白いことに、特定の位置に複数の線が集中してくることも多いです。そういう複数の線が集中する位置は、比較的強い支持線や抵抗線になる傾向がありますね。ちなみに窓ですが、一度埋めた後は、節目としてはあまり意識されなくなります。また、8/5の底打ち以降、窓①窓②と2つ空いているので、もし近々三つ目の窓③が空くようであればやや過熱感が出る判断になるかも知れません。7979松風は歯科テーマの銘柄として、結構面白いので、8/19（月）に出演予定のラジオNIKKEIでも少し解説してみますね。

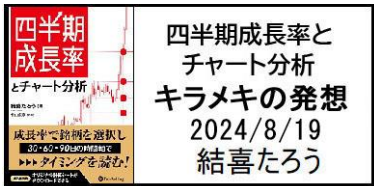

## ご留意事項

- ☐ 完全な定量化による厳密なデータ分析手法ではありません
  - 定量化（数値化）されたデータをもとに、裁量も取り入れながら銘柄を取捨選択する手法です
  - データベースの都合上、一部、エラーが起きることがあります（発見次第訂正します）
- ☐ Microsoftoffice Excelの基本的な機能を使います（365、2019以上推奨、互換ソフト不可）
  - 操作に関しては指定された操作やマニュアルをご覧ください
- ☐ 質問掲示板の返信については、基本的に数日遅れと思って下さい
  - 緊急性を要する質問などには向いていません
- ☐ 銘柄推奨は行いません。ファクターとチャート分析で参考になりそうな銘柄を紹介しています



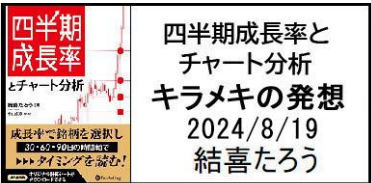

# このサービスに向いてる方、向いていない方

## 【向いている方】

- ☐ 自分が主体となって銘柄探し、売買が出来る
  - 自分の投資スキルを上げたいと思っている
  - コツコツ利益を伸ばしたい方
  - 自立心が強く謙虚な方
  - 一緒に勉強しようという協調性のある方
  - 自分なりに考察した上での質問ができる方

## 【向いていない方】

- ☐ 他者に依存したサービスを期待している
  - 投資顧問的なサービス期待している※
  - 上がる銘柄だけ知れば良い
  - 1円でも損に耐えられない
  - 一攫千金的なギャンブルトレーダー
  - 一言質問、丸投げ質問をする方
  - 個別株の完全な初心者

※ 本サービスは投資助言行為は行いません。  
銘柄だけを知りたい方などはご満足のいくサービスができなためお断りいたします。

※ 投資顧問業、銘柄配信業者、その関係者の方はお断りしています。

※ 向いてないと思った方には、1ヵ月以内の全額返金保証をつけています。



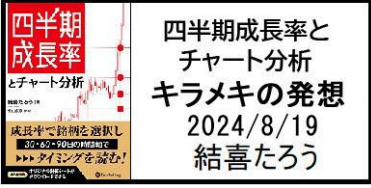

# ファクター分析投資スクール 2024年9月開講 ～四半期決算を数値化した上昇株発掘法～



~~通常 150,000円＋税~~

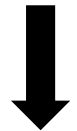

**今だけ、108,000円＋税！**

**○満足保証制度あり**

**割引期限：9月1日（日）まで**



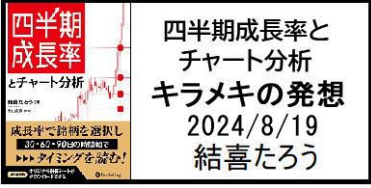

# 特典：書籍プレゼント

四半期成長率とチャート分析 税込 3,080円

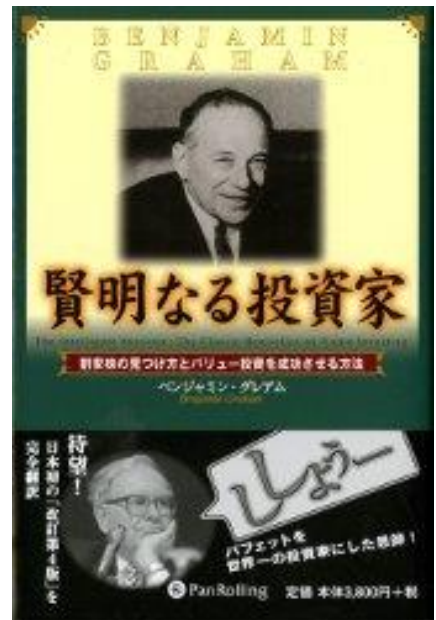
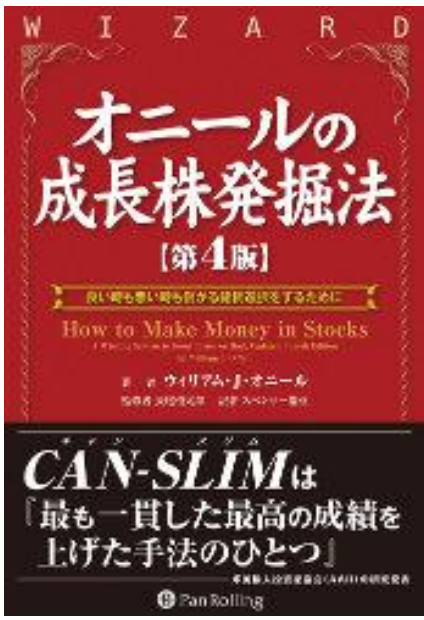

四半期成長率とチャート分析  
キラメキの発想  
2024/8/19  
結喜たろう

# 資料ダウンロード（9月1日まで）

講師…結喜たろう

## 大暴落後の市場の行方は？ 上げる 銘柄を探せ！

44:50  
8月26日 21:00

2024 通知を受け取る

【9月1日まで限定配信】大暴落後の市場の行方は？  
結喜たろうさん 8/26（月）開催

パ...  
チャ...

アナリティクス 動画の編集

共有 保存 ...

9人が待機しています 2024/08/26 に公開予定 #投資 #日本株 #決算

■資料ダウンロード（2024年9月1日まで） <https://trs.jp/r/k0226>

■ファクター分析投資スクール 9月開講 ...もっと見る

（2）メール登録すると届きます

ローリング株式会社 -----

結喜たろうの無料メルマガ「四半期成長率とチャート分析」  
（メルマガ購読登録）

各項目の入力後、下の「確認画面へ進む」ボタンをクリック

メールアドレス

確認画面へ進む

Powered by JCity

（1）概要欄にある  
リンクにアクセスします



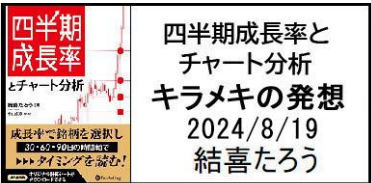

# 四半期成長率について詳しく知りたい方は

Traders Shop  
がんはる投資家の応援サイト

■ 題名で 検索 お買い物かごを見る ご注文状況

### 四半期成長率とチャート分析

結喜たろう  
パンローリング  
A5判 496頁 2023年8月発売  
本体 2,800円 税込 3,080円 国内送料無料です。  
この商品は 1月9日に 発送できる予定です。(発送可能時期について)

ベテラン度: ★★☆☆

お買い物かごに入れる X Post

疑問が出てくる... 四半期成長率で有望銘柄をどう選ぶのか？  
PBRはどう？  
ROEの高いものを買えば本当に儲かるの？  
...こんな疑問に対して、  
投資指標が有効かどうかを調べる方法はあるのか？

チャンネル登録

なぜ株... YouTube

- ・ 四半期成長率を用いて銘柄を発掘
- ・ チャートの波動という考えで売買
  - 無理にテンバガー（10倍株）に拘らない
  - 2～3倍でも堅実に値幅を取る
- ・ ホームランに拘らず、確実にヒットを狙う
  - ・ スキャルピング
  - ・ デイトレード
  - ・ スイングトレード
    - 数回に分けて買って、数回に分けて売る
  - ・ 長期投資

これに近いです



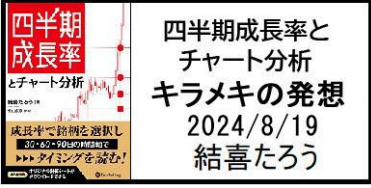

結喜たろう X (旧twitter)、ブログ

X (旧twitter) : @tarouyuuki0322

ブログ : <https://ameblo.jp/yuukitarou0322/>

四半期成長率とチャート分析  
とチャート分析  
成長率で銘柄を選択し  
2024/8/19  
結喜たろう



# 内容、システム作りなどで監修して頂いている方

監修者：北山広京

X（旧twitter）：@Cost\_of\_Capital

公式HP：https://costofcapital.jp/

- X
- Home
- Explore
- 20+ Notifications
- Messages
- Lists
- Bookmarks
- Communities
- Verified
- Profile
- More

← Tweet



資本コスト  
@Cost\_of\_Capital

今週のファクターリターン  
相場は中立  
トレンドの無い相場ではバリュー系優位は変わらず。  
短期のリバーサルは、昨日の相場反転によるもの。  
昨年11月頃からバリュー優位が続いているが、そろそろ、一服感がありそう。  
[Translate Tweet](#)



Q Search Twitter

Relevant people



資本コスト  
@Co...  
Follows you

Following

資本コスト関連情報  
[costofcapital.jp](https://costofcapital.jp)の管理人です。  
ウェブサイトでは、市場リスクプレミアム、ベータ値等の情報提供をしています。早稲田大学のIB講座で資本コスト、FM講座で金融工学の講義担当。本業は、バイサイドのクオンツアナリスト（いつまで続くか？）。個別株に関するツイートはしません。

What's happening

#FGO8周年🎉  
ピックアップ召喚や福袋召喚、ログインボーナスなど豪華キャンペーンを実施！  
Promoted by 【公式】 Fate/Grand Order

資本コスト

資本コスト  
Cost of Capital

市場リスクプレミアム  
Risk Premium

ベータ値(Beta)  
Beta

ツール  
Tools

セミナー情報  
Seminar

お問い合わせ  
Information



資本コスト  
Cost of Capital

リスクプレミアム

ベータ値

ツール

マーケットリスクプレミアム関連情報です。インプライド法とヒストリカル法による最新の推定値も随時更新します。  
[続きを読む](#)

ベータ値が取得できます。個別銘柄のヒストリカルベータやBloomberg方式による修正ベータ、および、業種で集計した業種集計ベータも公開しています。  
[続きを読む](#)

ツールをダウンロードできます。早稲田大学インベストメントバンキング講座・ファンドマネジメント講座で利用するツールはここから入手できます。  
[続きを読む](#)

検索

カテゴリ

ヒストリカルリスクプレミアム

ベータ値

リスクプレミアム

早稲田大学インベストメントバンキング講座

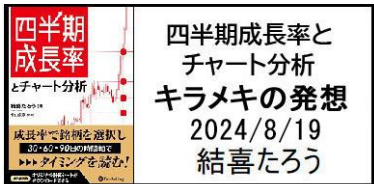

## 免責事項

この『8/26オンラインセミナー』で使用了た資料は、  
投資判断の参考情報の提供を目的とするものです。投資勧誘を目的としたものではありません。

この動画セミナーの情報をを用いて投資を行った結果および使用の結果については、  
結喜たろう及び配信元であるパンローリングは、一切の責任を負いません。

この動画セミナーは信頼できる情報をもとに作成していますが、  
その正確性・無謬性を保証するものではありません。

この動画セミナーに関する一切の権利は、結喜たろうが所有しています。

いかなる方法であるかを問わず、無断でこの資料の全体または一部の複製、転送、配布、等を行わないでください。